

ELEVAÇÃO 01  
ESCALA 1/75

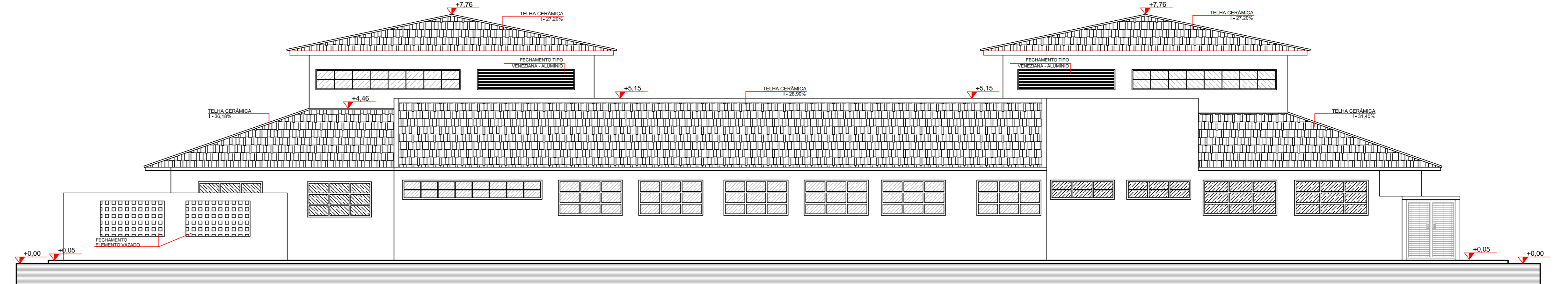

ELEVAÇÃO 02  
ESCALA 1/75

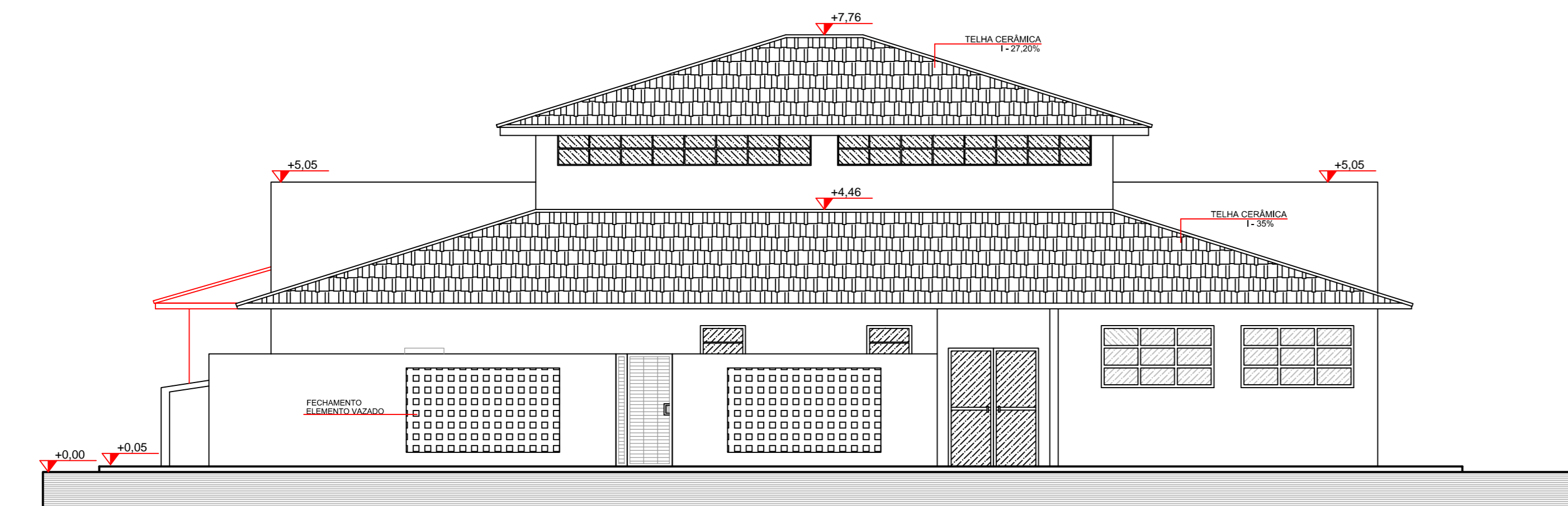

ELEVAÇÃO 03  
ESCALA 1/75

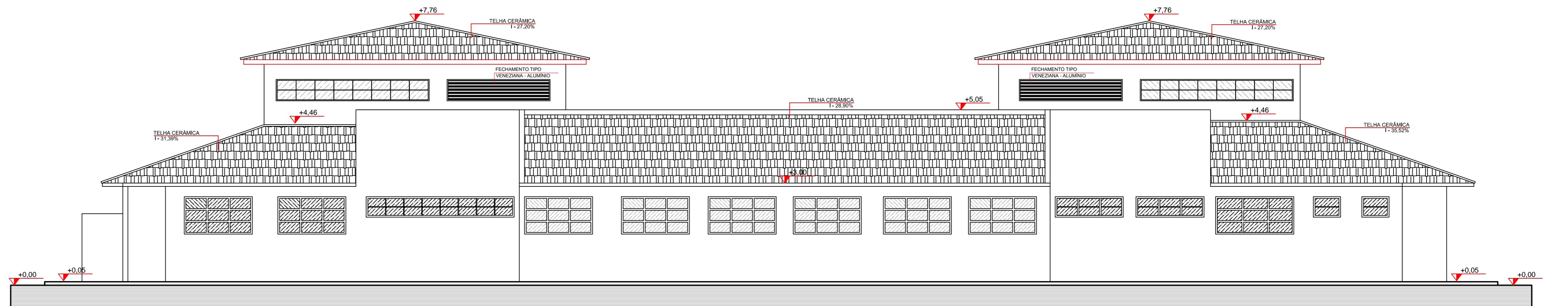

ELEVAÇÃO 04  
ESCALA 1/75

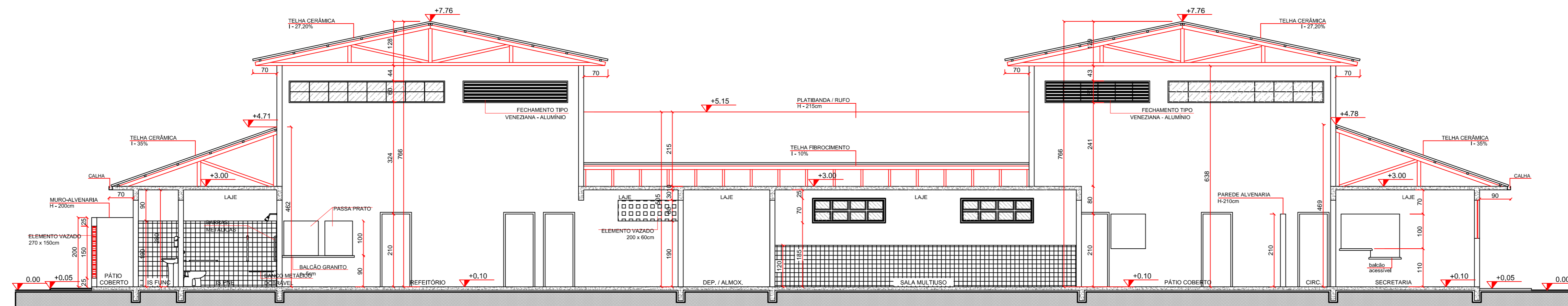

CORTE AA- LONGITUDINAL  
ESCALA 1/75

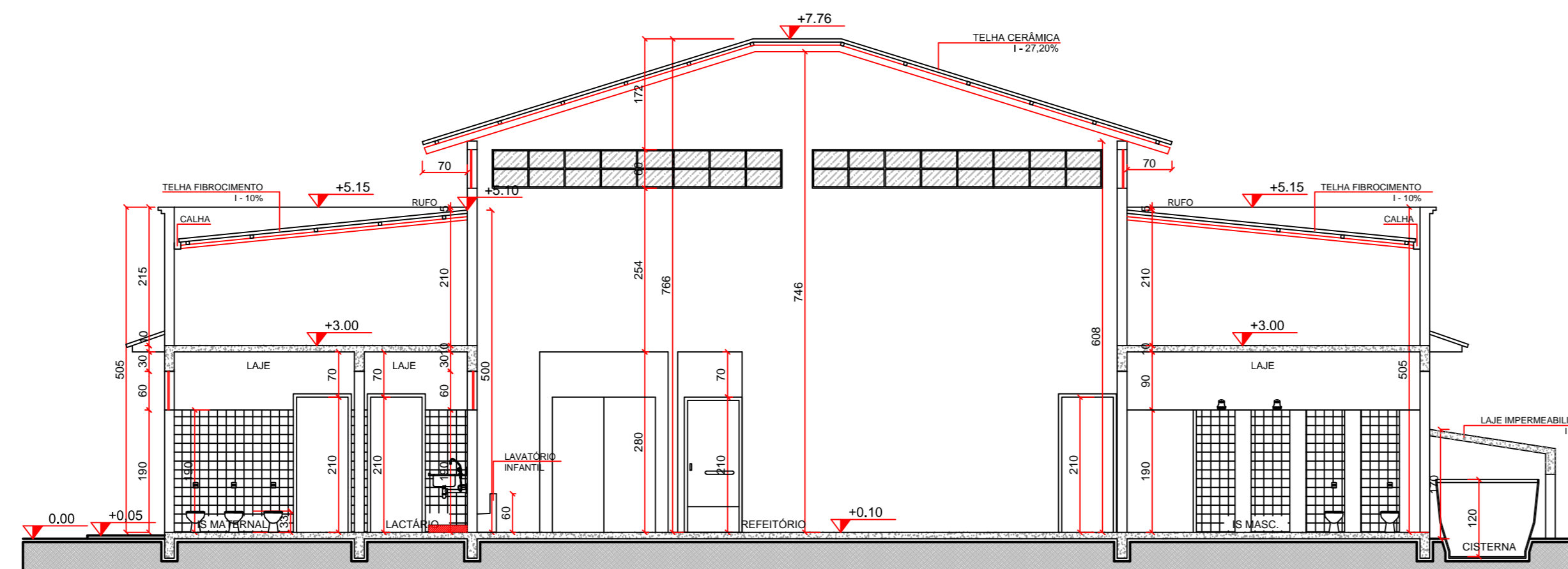

CORTE BB- TRANSVERSAL  
ESCALA 1/75

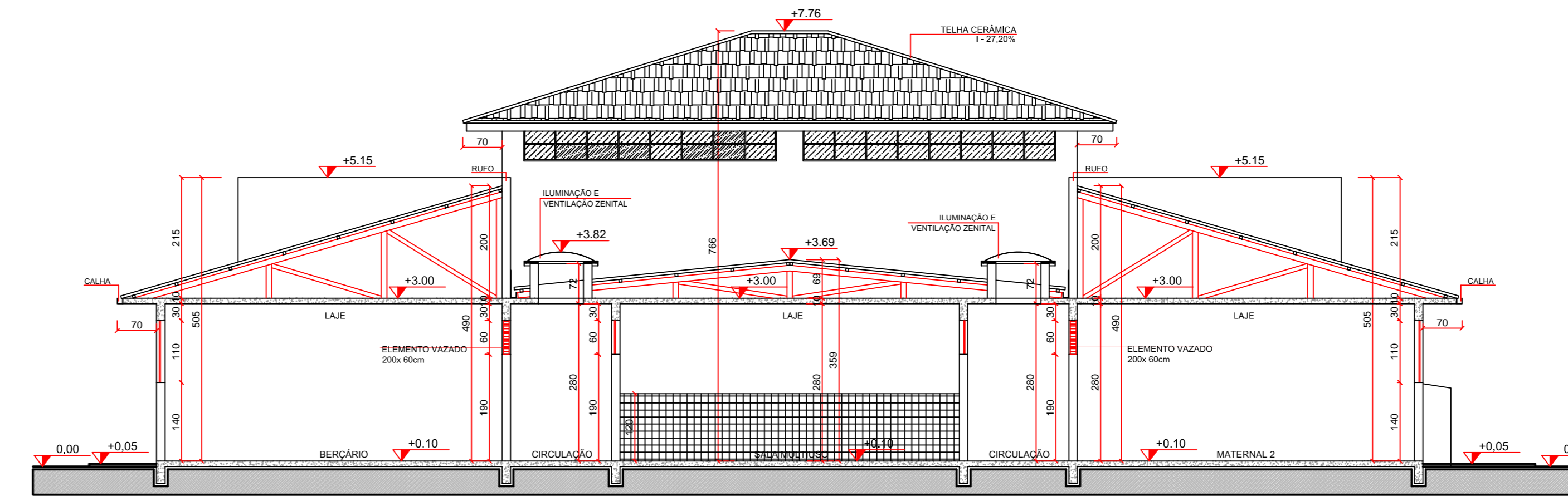

CORTE CC-TRANSVERSAL  
ESCALA 1/75

|  |   |
|--|---|
| CREA-PR/ AEARL   | CONSULTA  |
| PREFEITURA   | SAÚDE   |
| SECRETÁRIO   | DIRETOR   |
|  <b>PREFEITURA MUNICIPAL DE PARANAGUÁ</b><br>SECRETARIA MUNICIPAL DE EDUCAÇÃO E ENSINO INTEGRAL<br>ADMINISTRAÇÃO MARCELO ELIAS ROSALE |   |
| TÍTULO: REGULARIZAÇÃO, AMPLIAÇÃO E REFORMA - CMEI N. S. DOS NAVEGANTES   |   |
| OBRA: CMEI NOSSA SENHORA DOS NAVEGANTES- ILHA BELA- VALADARES  |   |
| CONTEÚDO: CORTES E ELEVAÇÕES   |   |
| AUTOR DO PROJETO:<br>CAMILA TAYDE MODELSKI DE SOUZA<br>CREA 148287-7   | PROPRIETÁRIO:<br>MUNICÍPIO DE PARANAGUÁ<br>PREFEITO: MARCELO ELIAS ROSALE |
| DATA: NOVEMBRO/2018  | ESCALA: INDICADA<br>DESENHO: CM<br>ÁREA: 794,27m²<br>FOLHA: 03/03         |