

PLANTA BAIXA  
ESCALA - 1/75

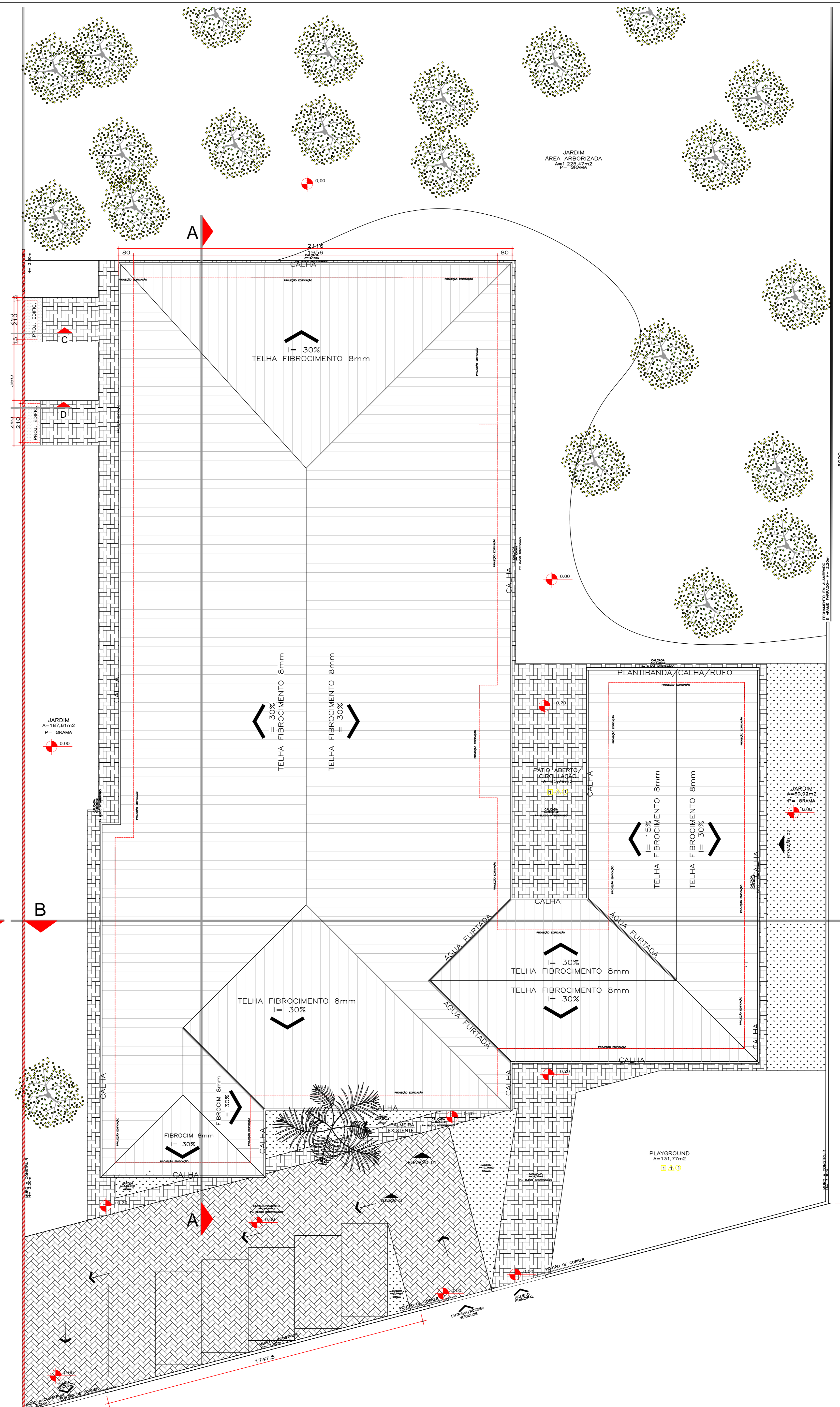

IMPLANTAÇÃO/PLANTA DE COBERTURA  
ESCALA - 1/100

RELAÇÃO DE ESQUADRIAS

PORTAS				
P1	80x110	MADERA	ABRIR	11 UNIDADES
P2	60x165	MADERA	ABRIR	09 UNIDADES
P3	80x110	MADERA	ABRIR	02 UNIDADES
P4	90x165	MADERA	ABRIR	02 UNIDADES
JANELAS				
J1	150x120x100	ALUMINIO	ABRIR - 2 F.	37 UNIDADES
J2	280x100x180	ALUMINIO	BACULANTE	02 UNIDADES
J3	200x100x120	ALUMINIO	ABRIR - 2 F.	01 UNIDADES
J4	150x50x160	ALUMINIO	ABRIR - 2 F.	01 UNIDADES
J5	30x70x140	ALUMINIO	BACULANTE	01 UNIDADES
J6	65x50x160	ALUMINIO	BAC - 2 F.	03 UNIDADES
PORTÕES				
PT1	180x180	VENEZIANA METALICA	ABRIR - 2 F.	01 UNIDADES
PT2	210x180	GRADE DE FERRO	ABRIR - 2 F.	01 UNIDADES
PT3	250x300	GRADE DE FERRO	CORRER	02 UNIDADES

\*OBS: TODAS AS ESQUADRIAS DEVERÃO SER INSTALADAS JUNTAMENTE COM GRADE FIXA DE PROTEÇÃO CONFORME AS EXISTENTES.

LEGENDA ACABAMENTOS

LEGENDA ACABAMENTOS	
PISO	1 CERÂMICO - CONFORME EXISTENTE
PAREDE	1.1 CERÂMICO 10x10 cm x 1 - 1,20 (DEF. BARRIO TERNOCITO) / PINTURA ACRILICA FISCA - (DEF. COR 450) 67/120 (DEF. BARRIO TERNOCITO) / PINTURA ACRILICA FISCA - (DEF. COR 450) 67/120 (DEF. BARRIO TERNOCITO)
	2 PINTURA ACRILICA FISCA - (DEF. COR 450) 67/120 (DEF. BARRIO TERNOCITO)
	3 PINTURA ACRILICA FISCA - (DEF. COR 450) 67/120 (DEF. BARRIO TERNOCITO)
	4 PINTURA LATEX - (DEF. COR 450) 67/120 (DEF. BARRIO TERNOCITO)
TELHA	1 FORMO DE PVC - COR BRANCO
	2 FORMO LAJE - COR BRANCO

\*\* AJUZAR REVESTIMENTO CONFORME ESPECIFICAÇÃO. 1. NAS ÁREAS EXISTENTES DE ACORDO COM PROJETO ARQUITETÔNICO.

LEGENDA

	A CONSTRUIR
	A DEMOLIR

OBS: VERIFICAR MEDIDAS NO LOCAL

CREA-PR/AEAL	CONSULTA
PREFEITURA	SALGUE
SECRETÁRIO	DIRETOR

**PREFEITURA MUNICIPAL DE PARANAGUÁ**  
SECRETARIA MUNICIPAL DE EDUCAÇÃO E ENSINO INTEGRAL  
ADMINISTRAÇÃO MARCELO ELIAS ROQUE

OBJETO: REFORMA E AMPLIAÇÃO ESCOLA MUNICIPAL MARIA TRINDADE DA SILVA

EMPRESA: ESCOLA MARIA TRINDADE DA SILVA

CONTEÚDO: PLANTA BAIXA/IMPLANTAÇÃO E COBERTURA/QUADRO DE ESQUADRIAS/LEGENDAS

AUTOR DO PROJETO: CARLA FAVRE MORELSON DE SOUZA  
PROFESSORA  
CREA-PR 48786-7

PROFESSOR RESPONSÁVEL: MARCELO ELIAS ROQUE  
CNPJ: 16.817.458/0001-15  
PREFEITO: MARCELO ELIAS ROQUE

DATA: DEZEMBRO/2018 | ESCALA: INDICADA | DESINHA: DANIELLE | ÁREA: 1.064,04m² | PLANCHA: 02.03