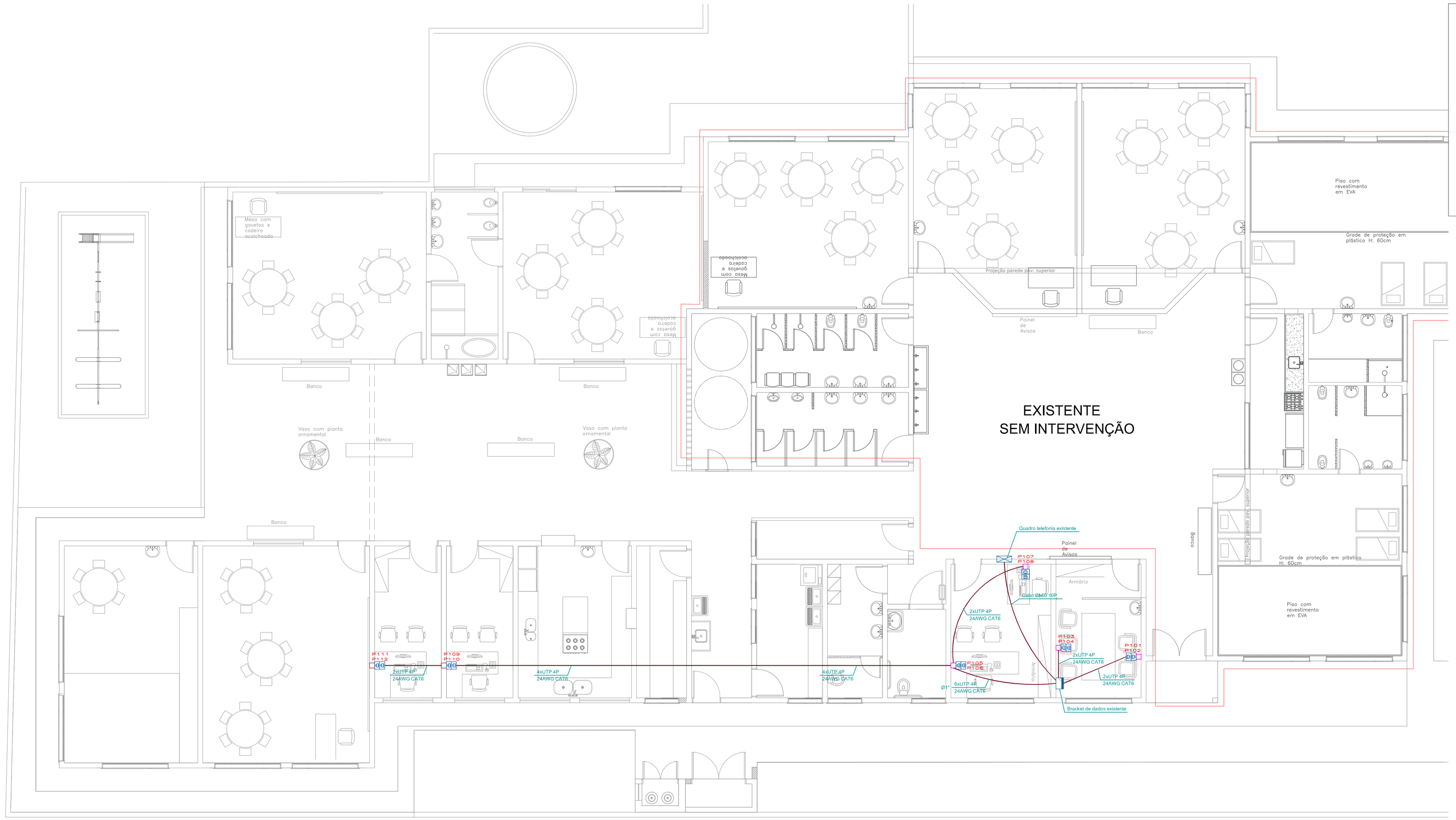

BRACKET 01 - EXISTENTE

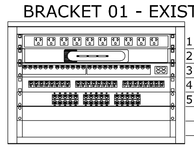

1 - Regua Existente
2 - Modem Existente
3 - Switch 24 Portas
4 - Patch Panel 24 Portas
5 - Voice Panel 30 Portas

DETALHE CONDULETE 4"x2"

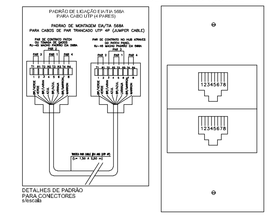

2 PONTOS

Observação:

1 - Diâmetros de tubulações e indicações de altura são expressos em mm, em tubulações que não haja indicação de diâmetro, considerar eletroduto de Ø3/4".
2 - Alturas de tubulações são indicadas em relação ao piso acabado da área onde estão sendo instaladas.

Simbologia:

- ELETRODUTO PVC CORRUGADO SOBRE FORRO E EMBUTIDO EM ALVENARIA
- CONDULETE DE PVC BRANCO APARENTE - MULTIPLO
- CAIXA 4"X2" EMBUTIDO EM ALVENARIA
- BRACKET DE DADOS EXISTENTE
- TOMADA RJ 45 FÊMEA CAT 6

PLANTA BAIXA - IMPLANTAÇÃO CABEAMENTO ESTRUTURADO

ESCALA 1:75

ENGEON ENGENHARIA
engeonengenharia@gmail.com
(45) 3306-6601

CMEI
MILENA BONFIM

PROJETO CABEMANETO ESTRUTURADO

PROJETO
ENGENHEIRO ELETRICISTA
RAFAEL SALOMÃO ÂNGELO DA SILVA CREA/PR 117.283/D

EXECUÇÃO

PROPRIETÁRIO
PREFEITURA MUNICIPAL DE PARANAGUÁ
CNPJ: 76.017.458/0001-15

ESCALA: INDICADA	CONTEÚDO: IMPLANTAÇÃO CABEAMENTO ESTRUTURADO	CATEGORIA: INSTITUCIONAL
DATA: OUTUBRO/2018		PRANCHA: 01/01
DESENHO: MATHEUS L. SANTOS	LOCAL: RUA MANOEL CORRÊA, 237 – OCEANIA PARANAGUÁ – PR	