



# ESTADO DO PARANÁ

## SECRETARIA DE ESTADO DO MEIO AMBIENTE E RECURSOS HÍDRICOS

### INSTITUTO DE TERRAS, CARTOGRAFIA E GEOCIÊNCIAS

#### TÍTULO DE CONCESSÃO DE USO

O ESTADO DO PARANÁ, pessoa jurídica de Direito Público Interno, usando das atribuições que lhe são conferidas em Lei e especialmente contido no Contrato de Cessão sob o Regime Aforamento de Terras de Marinha e interiores, celebrado entre o Estado do Paraná e a União Federal, nos termos da Portaria 160/82, do Ministério da Fazenda, outorga o presente "TÍTULO DE CONCESSÃO DE USO", registrado administrativamente sob o n.º 198, no livro 01, a Prefeitura Municipal de Paranaguá, com sede à rua Júlia da Costa, 322 – Centro Histórico, Paranaguá/PR, CNPJ: 76.017.458/0001-15, sobre o lote nº 259, com área de 2.725,97m<sup>2</sup>, localizado na zona de ocupação Encantadas – Ilha do Mel – Município de Paranaguá/PR, imóvel destacado de área maior de propriedade do concedente, conforme consta na Matrícula nº 26.978, do registro de imóveis da comarca de Paranaguá.

A presente Concessão de Uso é instituída por prazo indeterminado, podendo ser revogada a qualquer tempo, a critério do concedente e nos casos de inobservância da Lei 16037/2009 e demais diplomas legais aplicáveis à espécie.

A Concessão de Uso é **INTRANSFERÍVEL** a qualquer título.

O imóvel tem as características e confrontações constantes da planta e memorial descritivo em anexo.

Curitiba, em 20 de dezembro de 2013.

  
CARLOS ALBERTO RICHIA  
Governador do Estado

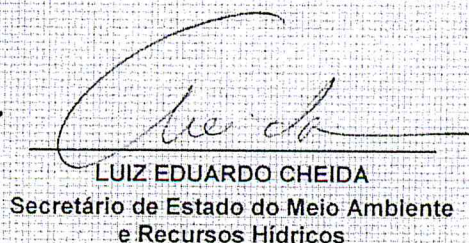
  
LUIZ EDUARDO CHEIDA  
Secretário de Estado do Meio Ambiente e Recursos Hídricos

RG: 1.807.391-9 – CPF: 541.917.509-68

RG: 2.321.383-04 – CPF: 802.863.308-06

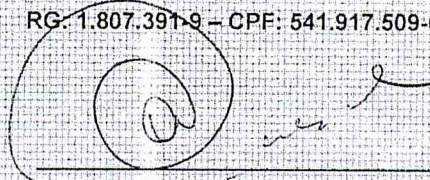

AMILCAR CAVALCANTE CABRAL  
Diretor Presidente do ITC  
RG: 1.904.374-6 – CPF: 387.410.759-00

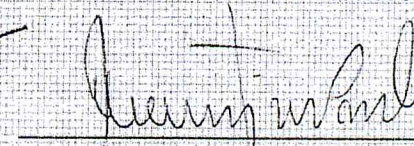

LUIZ TARCÍSIO MOSSATO PINTO  
Diretor Presidente do IAP  
RG: 4.109.892-9 – CPF: 529.440.509-15

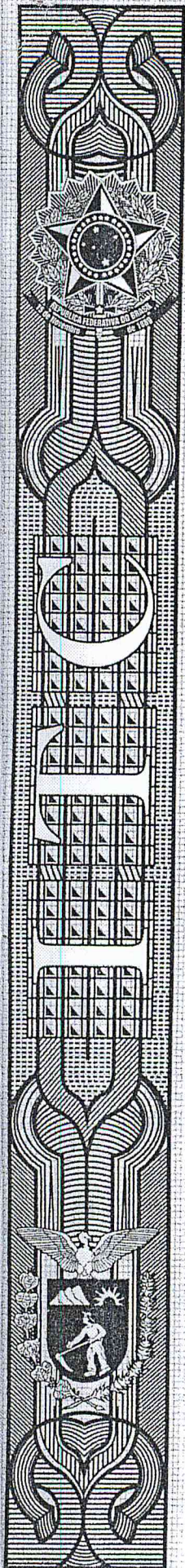

769900

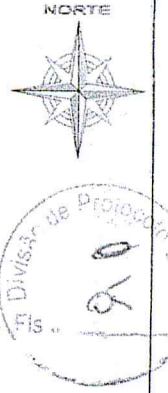

7169200

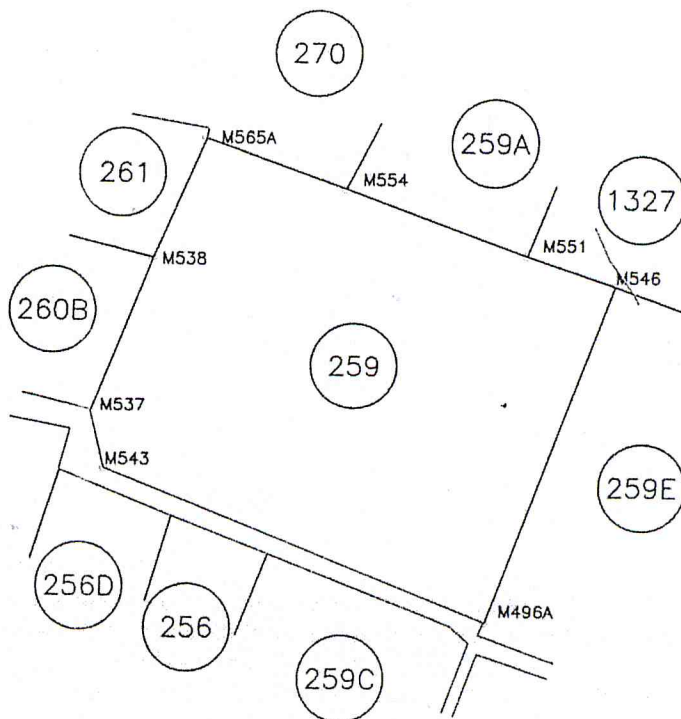

7169100

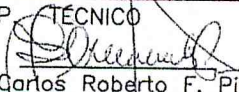
 Instituto de Terras, Cartografia e Geociências	GOVERNO DO ESTADO DO PARANÁ SEMA - SECRETARIA DE ESTADO DO MEIO AMBIENTE E RECURSOS HÍDRICOS ITCG - INSTITUTO DE TERRAS CARTOGRAFIA E GEOCIÊNCIAS		
	IMÓVEL ILHA DO MEL ENCANTADAS - LOTE 259 (PREFEITURA MUNICIPAL DE PARANAGUÁ)		ÁREA (m <sup>2</sup> ) 2725,97
DATA 12/2013			PERÍMETRO (m) 207,29
DATUM SAD - 69	MUNICÍPIO - UF PARANAGUÁ PARANÁ		ÁREA RESERVA LEGAL (ha)
MERIDIANO CENTRAL - 51°	RESP. TÉCNICO  Carlos Roberto F. Pinto Eng. Civil CREA 13757-D PR	ARQUIVO Ilha do Mel	DESENHO Edgar
ESCALA 1/1000			