

ESPECIFICAÇÕES:

1 - ALVENARIA

- PA1 ALVENARIA DE TIJOLOS MAROMBADOS FACE EXTERNA APARENTE
- PA2 ALVENARIA DE TIJOLOS FURADOS REVESTIDOS DOS DOIS LADOS
- PA3 ALVENARIA DE ELEMENTO VAZADO

2 - REVESTIMENTOS

- R1 BASE EM CERÂMICA 20X02 P1-3 COR BRANCO GELO
- R2 CERÂMICA 10x10cm (AZUL, VERMELHA OU AMARELA)
- R3 EMASAMENTO E PINTURA ACRÍLICA ACETINADA
- R4 TEXTURA ACRÍLICA EFEITO GRAFÍLITO COM PINTURA ACRÍLICA RODAMIELO DE 10 cm EM MADEIRA NATURAL. ACABAMENTO EM VERNIZ ACETINADO
- R5 PINTURA ACRÍLICA ACETINADA COR MARFIM SOBRE MASSA PVA (VER NOTAS)
- R6 RODAPE DE GRANITINA OU CERÂMICA 10cm
- R7 TITULO A VISTA COM APLICAÇÃO DE SILICONE
- R8 CONCRETO APARENTE
- R9 VIDRO LAMINADO 4mm ESPELHADO COLADO SOBRE REBOCO

3 - QUADROS

- Q1 QUADRO-GIZ - MASSA COM DESEMP. CLAMINADO MELAMINICO VERDE
- Q2 QUADRO-MURAL - MURAL FUNDO EM CORTIÇA REVESTIDO DE FELTRO
- Q3 QUADRO-BRANCO - LAMINADO MELAMINICO BRILHANTE BRANCO

NOTAS

- MEDIDAS EM CENTÍMETROS, NÍVEIS EM METROS
 - VERIFICAR O PONTO DE VISTA DO PROJETO ESTRUTURAL
 - VERIFICAR DETALHES CONSTRUTIVOS PERTINENTES NO PROJETO DE ALINHAMENTO
 - PARA ALTERAÇÃO DAS CORES INTERNAS DAS PAREDES CONSULTAR O CADERNO DE ESTUDO DE CORES
 - EM CASO DE CONFLITO DE INFORMAÇÕES ENTRE O PROJETO GRÁFICO E O CADERNO DE ESPECIFICAÇÕES, PREVALECE A INFORMAÇÃO CONTIDA NO DESENHO
 - ALTERAÇÕES NESTE PROJETO SOMENTE COM AUTORIZAÇÃO EXPRESSA DO FNDE
- REFERÊNCIAS:**
- CADERNO DE COMPONENTES
 - PLANILHA DE QUANTITATIVOS E TIPOLOGIA ESPECÍFICA DO PROJETO
 - CADERNO DE ENCARGOS
 - MANUAL DE PROJETO
 - ESTUDO DE CORES

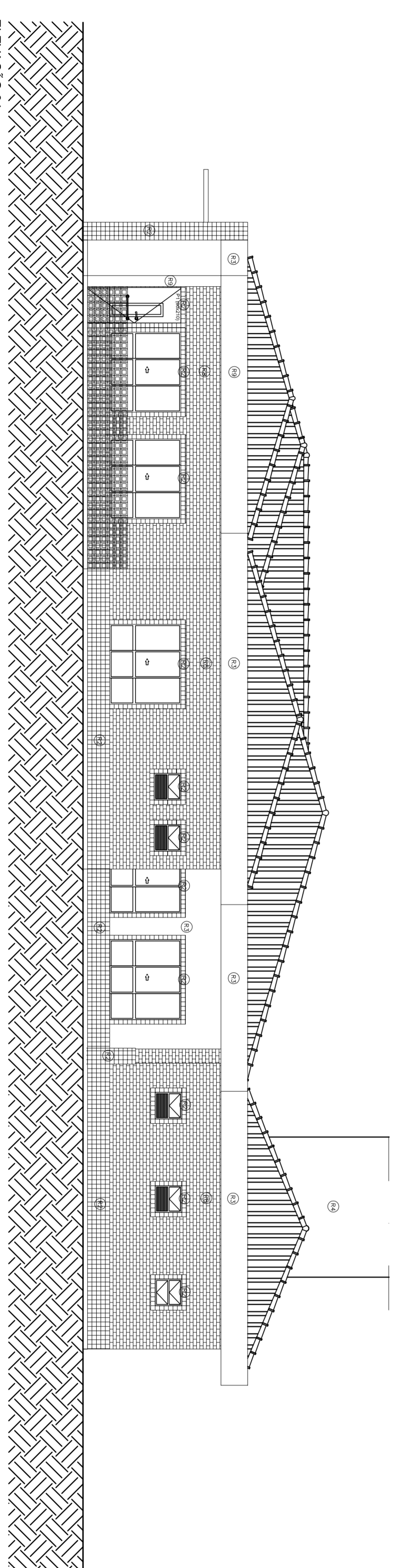
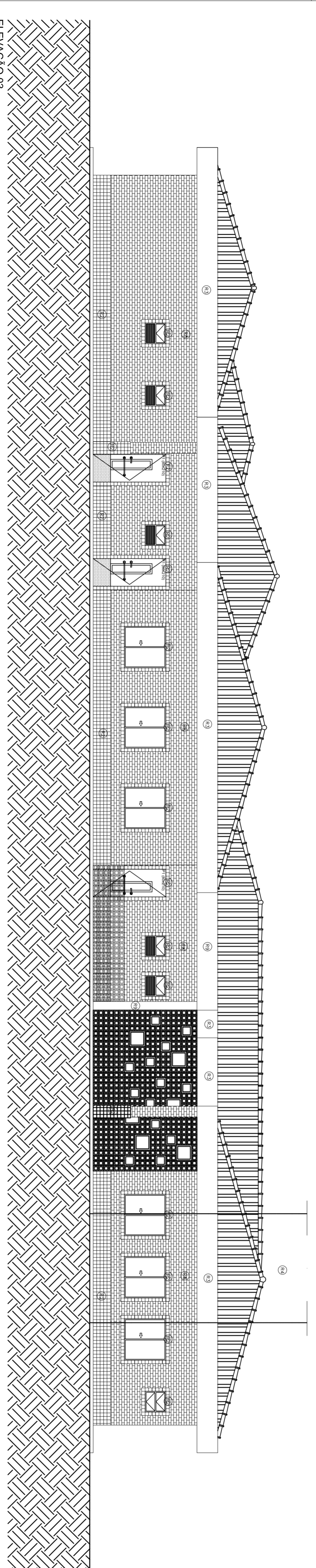
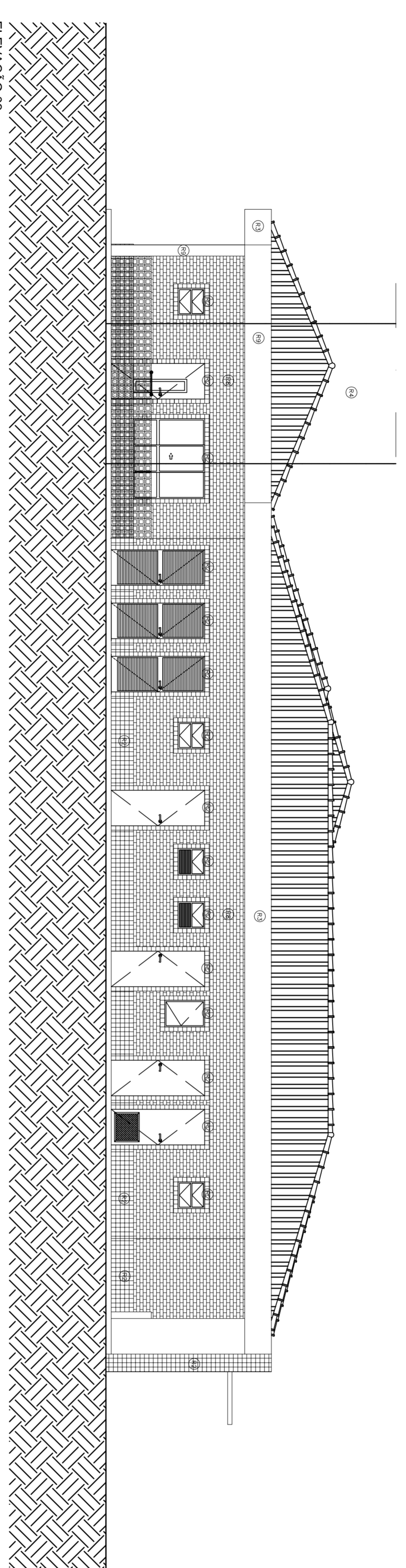
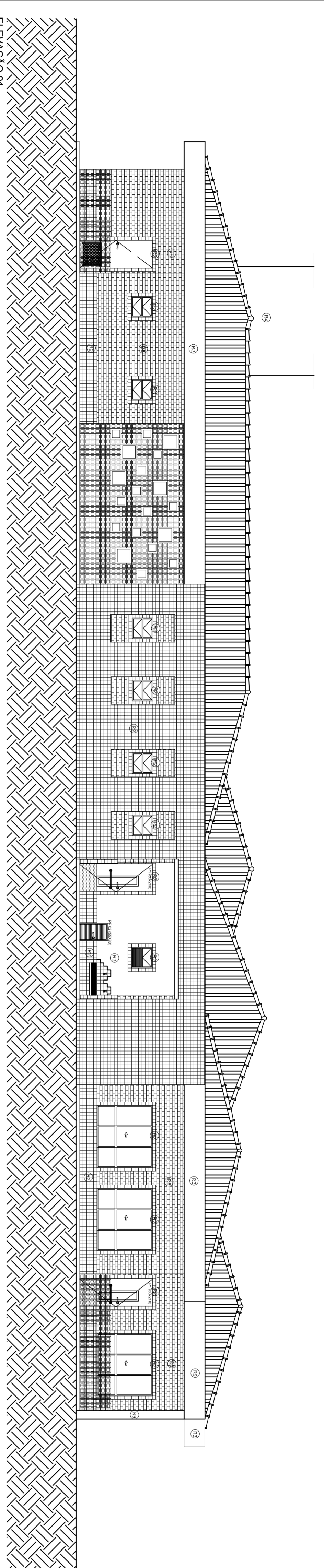

ESCALA DE COTAÇÃO:

1	7	0,10
2	7	0,10
3	7	0,10
4	7	0,10
5	7	0,10
6	7	0,10
7	7	0,10
8	7	0,10
9	7	0,10
10	7	0,10
11	7	0,10
12	7	0,10
13	7	0,10
14	7	0,10
15	7	0,10
16	7	0,10
17	7	0,10

S Ministério da Educação

FNDE Fundo Nacional de Desenvolvimento da Educação

PROJ. FÂNCIA — ESPAÇO EDUCATIVO INFANTIL

ENGENHEIRO:

MUNICÍPIO — UF:

PROPRIETÁRIO: FUNDO NACIONAL DE DESENVOLVIMENTO DA EDUCAÇÃO - FNDE

AUTORES DO PROJETO: FERNANDA FRANÇA BALUANT - CREA PR 80802/0

RESPONSÁVEL TÉCNICO: MONIZE CARVALHO DE LIMA - CREA PR 69259/0

RESP. TÉCNICO:

PROPRIETÁRIO:

AUTOR DO PROJETO: ORCA-PA-1-CREA

AUTOR DO PROJETO: CREA---

RESP. TÉCNICO: CREA

DELTO

CHEIA

RA	
----	--

ARQUITETURA

PROJETO TIPO C

CONSERVAÇÃO	FACHADAS	AR
REVISÃO		
FECHADO	ESCALA: 1/75	PRONCHA: 05/13
R.00	DATA EMISSÃO: JAN/2009	
R.00		