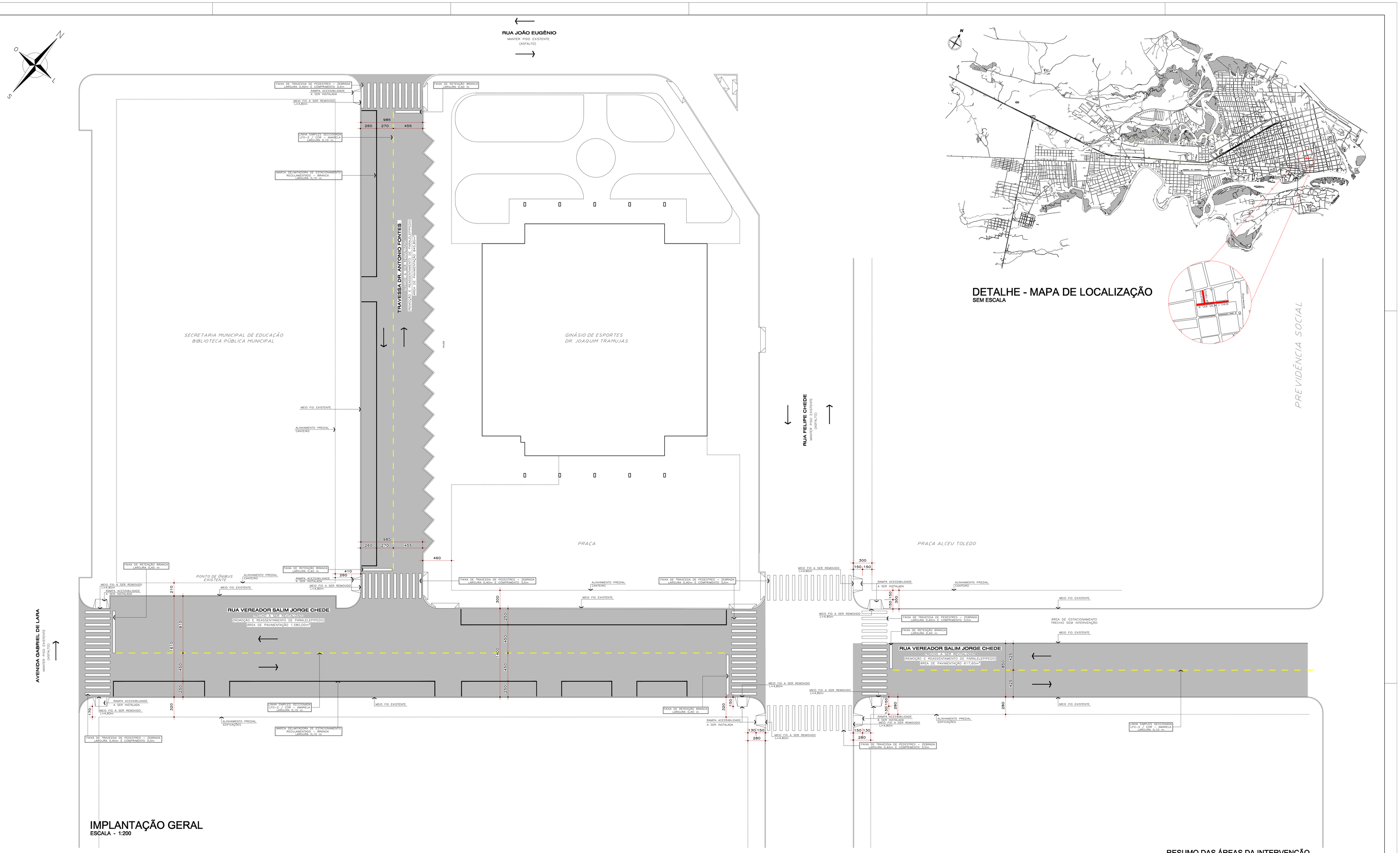

IMPLANTAÇÃO GERAL
ESCALA - 1:200

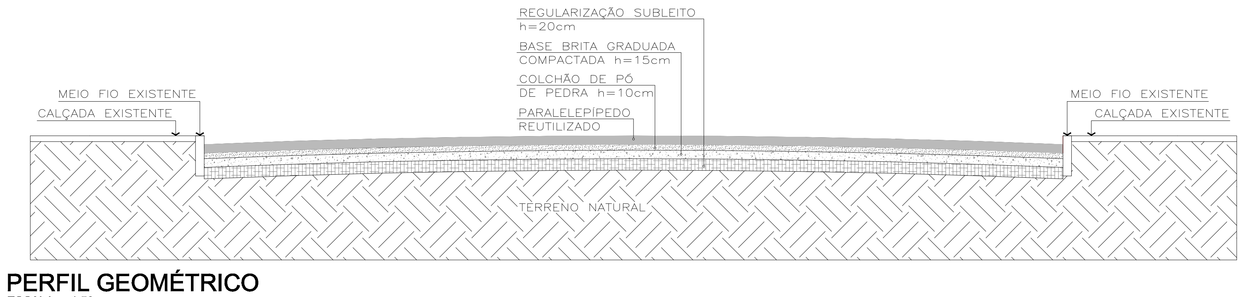

PERFIL GEOMÉTRICO
ESCALA - 1:50

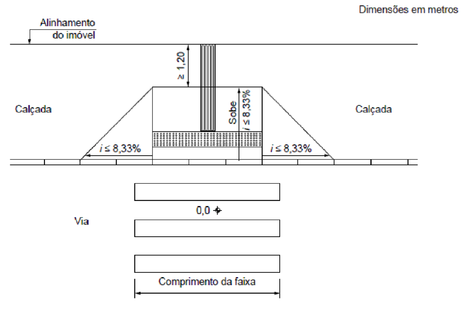

DETALHE - RAMPA DE ACESSIBILIDADE
SEM ESCALA

RAMPA DE CONCRETO PARA REBAIXAMENTO CONFORME ITEM 6.12.7.3 NBR 9050/2015

RESUMO DAS ÁREAS DA INTERVENÇÃO

ÁREA DA INTERVENÇÃO	3.043,45m²
ÁREA DE SINALIZAÇÃO	182,70m²
EXTENSÃO	**280,00m²**

OBSERVAÇÕES:

1. OBRA A SER EXECUTADA EM VIAS CONSOLIDADAS DA REGIÃO CENTRAL DO MUNICÍPIO DE PARANAGUÁ;
2. OBRA A SER EXECUTADA EM VIAS DOTADAS DE SISTEMA DE DRENAGEM DE ÁGUAS PLUVIAIS EM FUNCIONAMENTO;
3. OBRA A SER EXECUTADA EM VIAS DOTADAS DE SINALIZAÇÃO VIÁRIA VERTICAL, POR NÃO SER PREVISTO INTEVENÇÕES NOS PASSEIOS, SERÁ MANTIDA A MESMA SINALIZAÇÃO VERTICAL EXISTENTE.

PREFEITURA MUNICIPAL DE PARANAGUÁ
SECRETARIA MUNICIPAL DE PLANEJAMENTO E GESTÃO

TÍTULO	PROJETO DE PAVIMENTAÇÃO EM PARALELEPÍPEDO
OBRA	REVITALIZAÇÃO RUA VEREADOR SALIM JORGE CHEDE E TRAVESSA DR. ANTONIO FONTES
CONTEÚDO	IMPLANTAÇÃO GERAL / PERFIL GEOMÉTRICO / DETALHES
PROPRIETÁRIO	PREFEITURA MUNICIPAL DE PARANAGUÁ C.N.P.J. 76.557.486/0001-15
AUTOR DO PROJETO	SILVIO CESAR LOYOLA ENGENHEIRO CIVIL - CREA 56.613-D/PR

DATA	ESCALA	DESENHO	ÁREA	PRANCHA
MARÇO/2017	INDICADA	RFA	3.043,45m²	ÚNICA