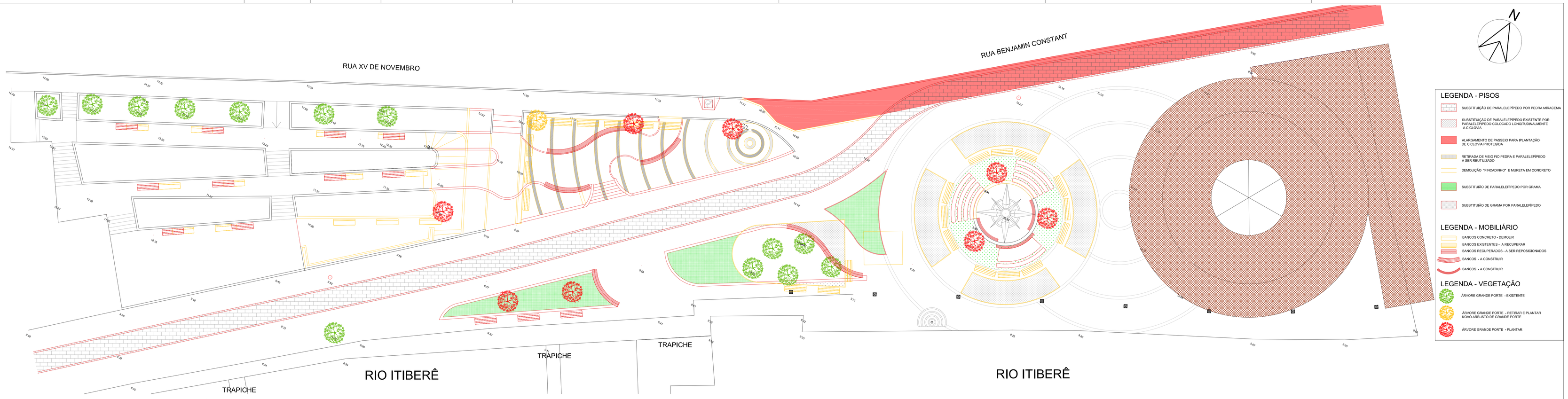

INTERVENÇÕES DE PISO / VEGETAÇÃO / MOBILIÁRIO - Esc.: 1:150

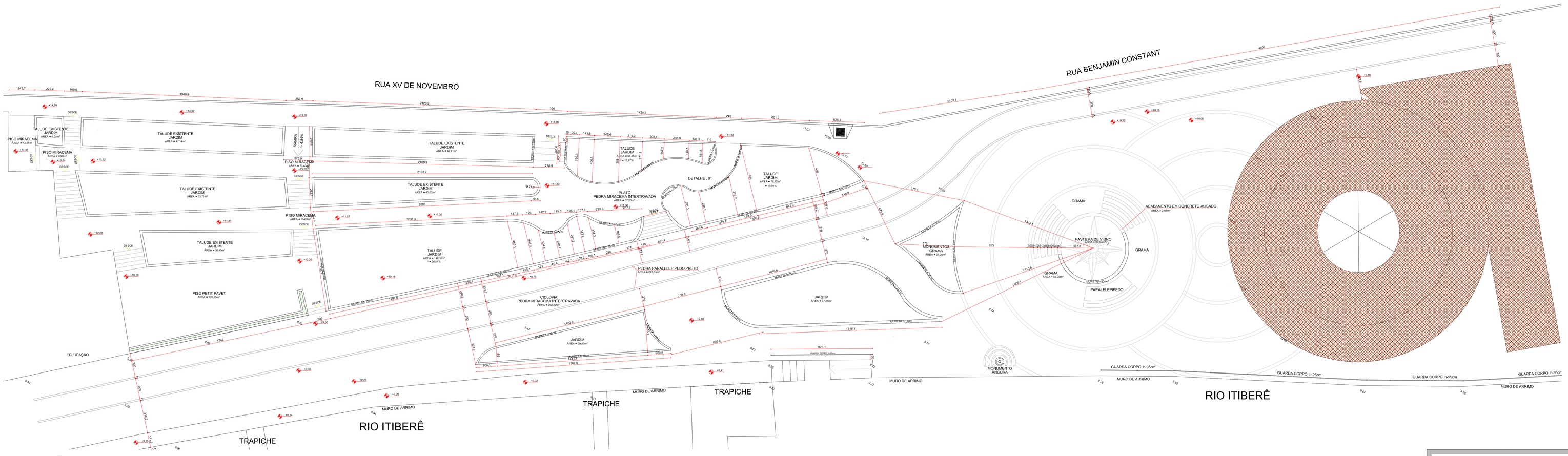

IMPLANTAÇÃO DA PROPOSTA COTADA - Esc.: 1:150

PREFEITURA MUNICIPAL DE PARANAGUÁ
ADMINISTRAÇÃO DR. EDISON DE OLIVEIRA KERSTEN
SECRETARIA MUNICIPAL DE PLANEJAMENTO, ORÇAMENTO E GESTÃO
SECRETÁRIA: RITA KASSIA NANAMI ABE

TÍTULO	REVITALIZAÇÃO DA PRAÇA DO GUINCHO
OBRA	PRAÇA DO GUINCHO
CONTEÚDO	- Proposta: Intervenções de piso, vegetação e mobiliário - Cotas -
PROPRIETÁRIO	PREFEITURA MUNICIPAL DE PARANAGUÁ CNPJ_76.017.456/0001-18
AUTOR DO PROJETO	CESAR CASTILHO CORREIA DE FREITAS CAU A 37162-7 RRT N°3134784 RODRIGO LUIS S. SCREMIN SANTANA CAU A 33643-9 RRT N°3363597
DATA	Março/2015
ESCALA	INDICADA
DESENHO	Camila/ Cesar / Rodrigo
ÁREA	3426,00m²
PRANCHA	04/06

REV 00
04/06/2015 09:20