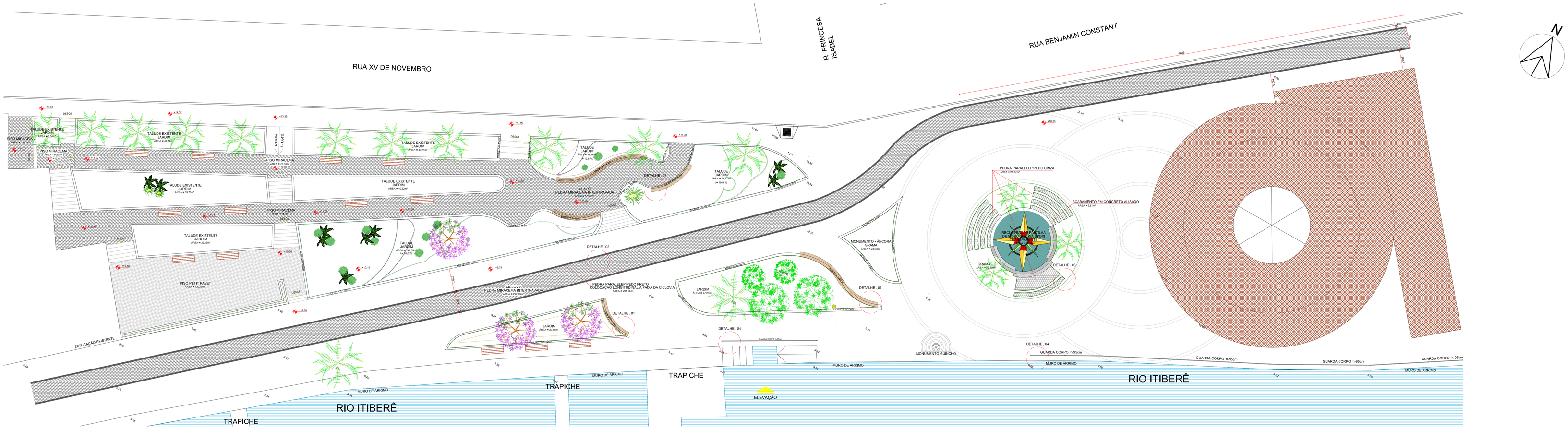

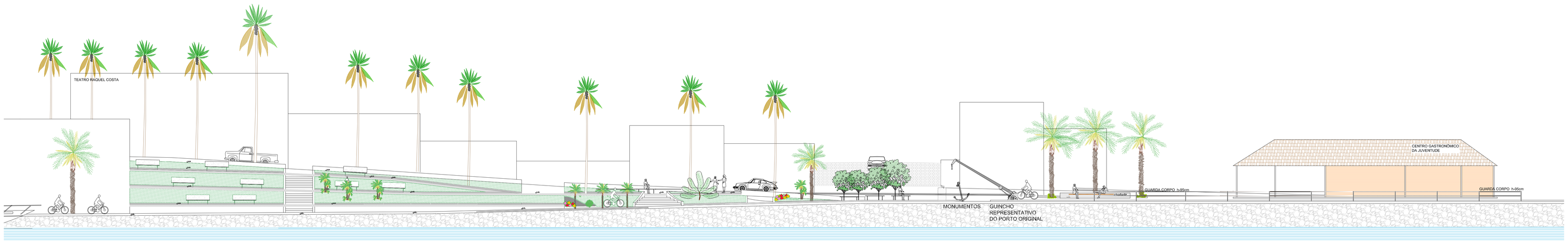

ELEVAÇÃO - Esc.: 1:150

PREFEITURA MUNICIPAL DE PARANAGUÁ

ADMINISTRAÇÃO DR. EDISON DE OLIVEIRA KERSTEN
SECRETARIA MUNICIPAL DE PLANEJAMENTO, ORÇAMENTO E GESTÃO
SECRETÁRIA: RITA KASSIA NANAMI ABE

TÍTULO	REVITALIZAÇÃO DA PRAÇA DO GUINCHO
OBRA	PRAÇA DO GUINCHO
CONTEÚDO	- Proposta: Implantação - Elevação -
PROPRIETÁRIO	PREFEITURA MUNICIPAL DE PARANAGUÁ C.N.P.J. 76.917.458/0001-15
AUTOR DO PROJETO	CÉSAR CASTILHO CORREIA DE FREITAS CAU A 37765-7 RRT Nº 3134784 RODRIGO LUIS S. SCRENIN SANT'ANA CAU A 33547-9 RRT Nº 3363597
DATA	Março/2015
ESCALA	INDICADA
DESENHO	Camila/ Cesar / Rodrigo
ÁREA	3426,00m²
PRANCHA	03/06

ISO A0
841x1189