

**PLANTA PAV. TÉRREO**  
 ESCALA: 1:20  
 PAREDE EXTERNE EM ALVENARIA  
 PAREDE A CONSTRUIR EM ALVENARIA  
 PAREDE A DESEMP.

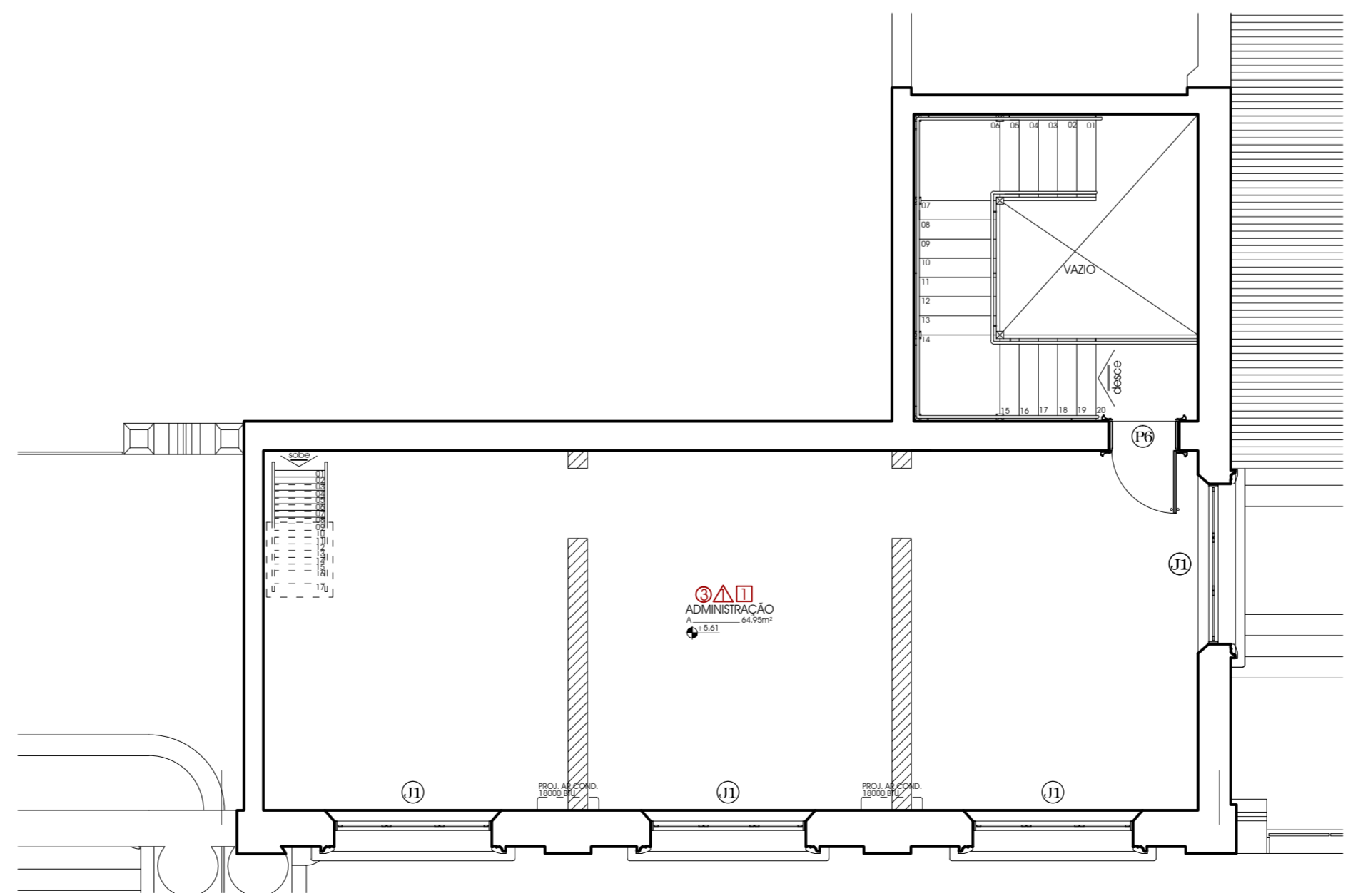

**REVESTIMENTOS**

PISOS			
CÓDIGO	CÔMODOS	DESCRIÇÃO	DIMENSÕES (M²)
①	CYBER CAFÉ, COPA/COZINHA	PISO DE CIMENTO QUEIMADO BRANCO ESTRUTURAL CP50 1,50 X 1,50m COM JUNTA DE DILATAÇÃO PLÁSTICA	51,00
②	SANITÁRIOS FEM. MASC. E PNE	PISO DE BORRACHA TIPO PLURIGOMA	26,65
③	SALA DE APOIO, LOJA DE SOUVENIRS, SALA MULTIMÍDIA, ENTRADA DA ADM. E ADM.	ASSOALHO EM MADEIRA ITAÚBA, DE E=1" E LARGURA= 14CM COM RODAPÉ EM MADEIRA ITAÚBA DE E=1" E LARGURA= 9CM	189,14
④	SALÃO PRINCIPAL E HALL	PISO HIDRAULICO, CIMENTADO, CONFORME ORIGINAL	262,87
	ALVENARIA DEMOLIDA	DEIXAR JUNTA DE DILATAÇÃO PARA MEMÓRIA DAS PAREDES DEMOLIDAS	17,28

PAREDES			
CÓDIGO	CÔMODOS	DESCRIÇÃO	DIMENSÕES (M²)
⚠	SALÃO PRINCIPAL, HALL, SALA DE APOIO, LOJA DE SOUVENIRS, MULTIMÍDIA, RECEP. DA ADM, ADMINISTRAÇÃO E EXTERIOR INCLUINDO MUROS	TINTA LATEX PVA, DUAS DEMÃOS COM DEFINIÇÃO DAS CORES APÓS A PROSPECÇÃO.	4032,94
⚠	SANITÁRIOS, CYBER CAFÉ E COPA/COZINHA	AZULEJO BRANCO ACETINADO, 20 X 20 1ª QUALIDADE, COM REJUNTE BRANCO ATÉ 2M DE ALTURA	156,63
⚠	SANITÁRIOS, CYBER CAFÉ E COPA/COZINHA	TINTA LATEX PVA, DUAS DEMÃOS COR BRANCA, ACIMA DE 2M DE ALTURA	71,93

FORROS			
CÓDIGO	CÔMODOS	DESCRIÇÃO	DIMENSÕES (M²)
①	SALÃO PRINCIPAL, HALL, SALA DE APOIO, LOJA DE SOUVENIRS, MULTIMÍDIA, RECEP. DA ADM, ADMINISTRAÇÃO, SANITÁRIOS CYBER CAFÉ E COPA/COZINHA	EM MADEIRA ITAÚBA, MANTENDO PADRÃO EXISTENTE TIPO LAMBRIL E=1/2" COM PINTURA ESMALTE SINTÉTICO COM DUAS DEMÃOS	540,00

**ALTERADO EM:**

**NOTAS:**

- EM CASO DE EMERGÊNCIAS ENTRE AS COTAS DE DESENHO E DE SUAS DIMENSÕES MEDIDAS EM ESCALA PREVALECERÃO AS PRIMEIRAS.
- É MANDATÓRIO O PERÍEVO ENTENDIMENTO DO PROJETO ANTES DO INÍCIO DOS TRABALHOS DA CONSTRUÇÃO E, EM CASO DE DÚVIDAS SEJA CONSCIENTIADO, CONSULTE O AUTOR DO PROJETO.

REVISÃO DO PROJETO DE RESTAURO E CONSERVAÇÃO

**ESTAÇÃO FERROVIÁRIA DE PARANAGUÁ / PR**

PROPRIETÁRIO: PREFEITURA MUNICIPAL DE PARANAGUÁ / PR

ARQUIVO: EPPGJAV02

DATA: JAN/2016

CURRIBA: JAN/2016

**proambientales**  
 ARQUITETURA, ENGENHARIA E CONSULTORIA LTDA

ARQ. PAULO RIBEIRO DE OLIVEIRA - CREA 7385-7 - 081 3897713

ARQ. BIANCA FERRETTI - CREA 59021-5 - 081 3125410

DESENHO: BIANCA FERRETTI

ESCALA: Indicação

**PROPOSTA** PLANTA DE REVESTIMENTOS