

MATERIAL DE PROTEÇÃO E SEGURANÇA VALOR MÉDIO

DESCRIÇÃO	unid	Vir Unit.	Vir Total	Vir Unit.	Vir Total	Vir Unit.	Vir Total	VALOR UNIT.	MÉDIA UNIT.	VALOR UNIT.	MÉDIA UNIT.
1 COLETE SALVA VIDAS	10	R\$ 192,00	R\$ 1.920,00	R\$ 169,00	R\$ 1.690,00	R\$ 133,10	R\$ 1.331,00	R\$ 494,10	R\$ 164,70	R\$ 494,10	R\$ 164,70
<p>http://www.velamar.com.br/</p> <p>http://www.pescapinheiros.com.br</p> <p>http://www.aquaticashop.com.</p>											
2 CONJUNTO PANTANEIRA	3	R\$ 195,00	R\$ 585,00	R\$ 149,00	R\$ 447,00	R\$ 295,00	R\$ 885,00	R\$ 639,00	R\$ 213,00	R\$ 639,00	R\$ 213,00
<p>ESPORTIMAR</p> <p>http://www.ciocceri.com.br/home.php</p> <p>http://www.coisasdepesca.com.br/</p> <p>http://alpinomonte.net</p>											
3 MOQUETÃO	2	R\$ 46,60	R\$ 93,20	R\$ 84,80	R\$ 169,60	R\$ 52,00	R\$ 104,00	R\$ 183,40	R\$ 61,13	R\$ 183,40	R\$ 61,13
<p>https://www.omontanhista.com.br/produto</p> <p>Climb Clean</p>											
4 CINTA DE REBOQUE DUPLA	1	R\$ 139,90	R\$ 139,90	R\$ 135,50	R\$ 135,50	R\$ 110,00	R\$ 110,00	R\$ 385,40	R\$ 128,47	R\$ 385,40	R\$ 128,47
<p>www.levsportes.com.br</p> <p>http://www.ipebras.com.br</p>											
5 COLETE BALÍSTICO PP	36	R\$ 750,00	R\$ 27.000,00	R\$ 1.149,00	R\$ 41.364,00	R\$ 825,00	R\$ 29.700,00	R\$ 2.724,00	R\$ 908,00	R\$ 2.724,00	R\$ 908,00
<p>DEFENCER CNPJ 09.215.908/0001-97</p> <p>http://www.comercialnativa.com.br</p>											
6 COLETE BALÍSTICO P	109	R\$ 810,00	R\$ 88.290,00	R\$ 1.149,00	R\$ 125.241,00	R\$ 825,00	R\$ 89.925,00	R\$ 2.784,00	R\$ 928,00	R\$ 2.784,00	R\$ 928,00
7 COLETE BALÍSTICO M	116	R\$ 890,00	R\$ 103.240,00	R\$ 1.149,00	R\$ 133.284,00	R\$ 825,00	R\$ 95.700,00	R\$ 2.864,00	R\$ 954,67	R\$ 2.864,00	R\$ 954,67
8 COLETE BALÍSTICO G	42	R\$ 950,00	R\$ 39.900,00	R\$ 1.149,00	R\$ 48.258,00	R\$ 825,00	R\$ 34.650,00	R\$ 2.924,00	R\$ 974,67	R\$ 2.924,00	R\$ 974,67
9 COLETE BALÍSTICO GG	18	R\$ 1.090,00	R\$ 19.620,00	R\$ 1.149,00	R\$ 20.682,00	R\$ 825,00	R\$ 14.850,00	R\$ 3.064,00	R\$ 1.021,33	R\$ 3.064,00	R\$ 1.021,33
<p>http://www.speedmotos.com.br</p> <p>https://www.adrenalinamotoracing</p>											
10 COTOVELEIRA PARA MOTOC	30	R\$ 249,00	R\$ 7.470,00	R\$ 189,90	R\$ 5.697,00	R\$ 286,90	R\$ 8.607,00	R\$ 725,80	R\$ 241,93	R\$ 725,80	R\$ 241,93
<p>http://www.speedmotos.com.br/</p> <p>https://americasports.com.br/foe</p>											
11 JOELHEIRA PARA MOTOCICL	30	R\$ 159,00	R\$ 4.770,00	R\$ 199,00	R\$ 5.970,00	R\$ 126,00	R\$ 3.780,00	R\$ 484,00	R\$ 161,33	R\$ 484,00	R\$ 161,33
<p>http://www.militarbrasil.com.br/lo</p> <p>http://www.citerol.com/capa-de-chuva-suapi-02-produto-6080071</p>											
12 CAPAS DE CHUVA	350	R\$ 92,00	R\$ 32.200,00	R\$ 95,00	R\$ 33.250,00	R\$ 125,00	R\$ 43.750,00	R\$ 312,00	R\$ 104,00	R\$ 312,00	R\$ 104,00
<p>http://www.staples.com.br/protetor-auditivo-tipo-concha-1360-v</p> <p>http://www.adecil.com.br/pd-abaaf-protetor-auditivo-tipo-concha-h9a-3m.html</p>											
13 PROTETOR AURICULAR PARA	350	R\$ 59,90	R\$ 20.965,00	R\$ 131,14	R\$ 45.899,00	R\$ 34,44	R\$ 12.054,00	R\$ 225,48	R\$ 75,16	R\$ 225,48	R\$ 75,16
<p>http://www.loiacabanassport.com.br/produto/oculos-de-protecao-magnum-</p> <p>http://www.loiapramil.com.br/p/56321%D3culos+de+Prote</p>											
14 ÓCULOS DE SEGURANÇA PAI	350	R\$ 25,00	R\$ 8.750,00	R\$ 16,52	R\$ 5.782,00	R\$ 30,00	R\$ 10.500,00	R\$ 71,52	R\$ 23,84	R\$ 71,52	R\$ 23,84
<p>http://www.rsl.com.br/conjuntocapa-de-chuva-california-racing-nylon-preto/p</p>											
15 CONJUNTO IMPERMEÁVEL P	50	R\$ 142,20	R\$ 7.110,00	R\$ 115,19	R\$ 5.759,50	R\$ 118,20	R\$ 5.910,00	R\$ 375,59	R\$ 125,20	R\$ 375,59	R\$ 125,20
<p>http://www.masada.com.br/</p>											
										R\$ 6.259,83	R\$ 395.845,90

Denise do Nascimento dos Santos  
Assessora de Planejamento Financeiro e Orçamento

C.P.F. 005/1

**PREFEITURA MUNICIPAL DE PARANAGUÁ**  
ESTADO DO PARANÁ  
**SECRETARIA MUNICIPAL DE SEGURANÇA**  
SEMSEG

ITEM 01  
COTAÇÃO 01

Empresa cotada	Velamar Loja Náutica de Equipamentos e Acessórios para Barcos		
Fonte de consulta	http://www.velamar.com.br/	Data da Cotação	12/01/2016
Modo de pesquisa	Cotadas via ambiente virtual de venda da empresa (vitrine virtual)		
Valor R\$	192,00		

**PREFEITURA MUNICIPAL DE PARANAGUÁ**  
ESTADO DO PARANÁ  
**SECRETARIA MUNICIPAL DE SEGURANÇA**  
SEMSEG

**COTAÇÃO 02**

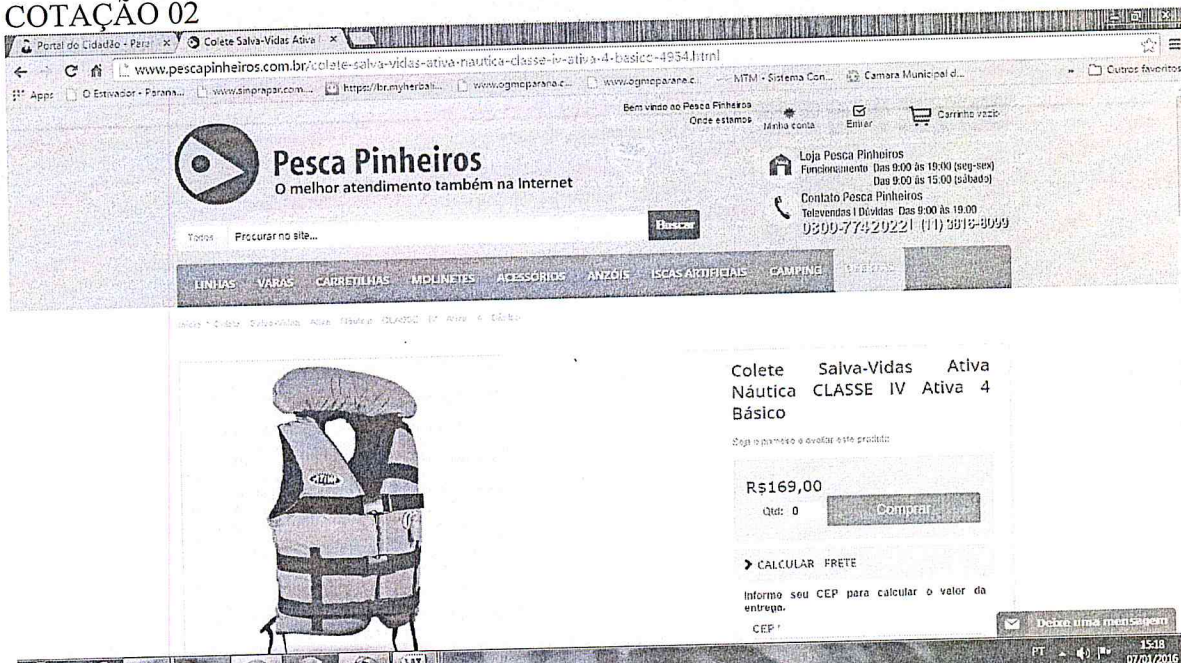

<b>Empresa cotada</b>	<b>PESCA PINHEIRO</b>		
<b>Fonte de consulta</b>	<a href="http://www.pescapinheiros.com.br/colete-salva-vidas-ativa-nautica-classe-iv-ativa-4-jaleco-sem-gola-4955.html">http://www.pescapinheiros.com.br/colete-salva-vidas-ativa-nautica-classe-iv-ativa-4-jaleco-sem-gola-4955.html</a>	<b>Data da Cotação</b>	12/01/2016
<b>Modo de pesquisa</b>	Cotadas via ambiente virtual de venda da empresa (vitrine virtual)		
<b>Valor R\$</b>	169,00		

**PREFEITURA MUNICIPAL DE PARANAGUÁ**  
ESTADO DO PARANÁ  
**SECRETARIA MUNICIPAL DE SEGURANÇA**  
SEMSEG

COTAÇÃO 03

<b>Empresa cotada</b>	<b>AQUATICA SHOP</b>	<b>Data da Cotação</b>	12/01/2016
<b>Fonte de consulta</b>	<a href="http://www.aquaticashop.com.br/loja/produto-203809-4855">http://www.aquaticashop.com.br/loja/produto-203809-4855</a>		
<b>Modo de pesquisa</b>	Cotadas via ambiente virtual de venda da empresa (vitrine virtual)		
<b>Valor R\$</b>	113,10		

Rua Tocantins, nº 206 – Bairro Padre Jackson – Fone/Fax: (41) 3420-6166.  
CEP: 83.221-450 / Paranaguá – Paraná / e-mail: [seguranca@paranagua.pr.gov.br](mailto:seguranca@paranagua.pr.gov.br)

**PREFEITURA MUNICIPAL DE PARANAGUÁ**  
ESTADO DO PARANÁ  
**SECRETARIA MUNICIPAL DE SEGURANÇA**  
SEMSEG

**ITEM 02**  
**COTAÇÃO 01**

Portal do Cidadão - Para x MACACÃO COM BOTA P... x RM Portal - Login Verão x

loja.tray.com.br/loja/produto-103319-1510-maccao\_com\_bota\_pantaneiro

Atendimento ao vivo

Logon do Cliente

Promoção

Modelo: BOTA COM MACACÃO  
Disponibilidade: IMEDIATA

Por **R\$ 195,00**

cu 1x Sem juros de R\$ 195,00

36 - R\$ 195,00  
38 - R\$ 195,00  
39 - R\$ 195,00  
40 - R\$ 195,00  
41 - R\$ 195,00  
42 - R\$ 195,00  
43 - R\$ 195,00

<b>Empresa cotada</b>	<b>ESPORTIMAR</b>		
<b>Fonte de consulta</b>	<a href="http://loja.tray.com.br/loja/produto">http://loja.tray.com.br/loja/produto</a>	<b>Data da Cotação</b>	12/01/2016
<b>Modo de pesquisa</b>	Cotadas via ambiente virtual de venda da empresa (vitrine virtual)		
<b>Valor R\$</b>	195,00		

**PREFEITURA MUNICIPAL DE PARANAGUÁ**  
ESTADO DO PARANÁ  
**SECRETARIA MUNICIPAL DE SEGURANÇA**  
SEMSEG

COTAÇÃO 02

**CIOCARRI Sport**

Equipamentos para Aventura

Home Empresa Como comprar Segurança Fale conosco

Home | Anoraks, Capas e Macacões

**Macacão PVC Impermeável Pioneira**  
Código: 1582  
Em 3x s/ Juros

Macacão em PVC impermeável, com botas de borracha macias e confortáveis, da Pioneira. Ideal para pescadores, caçadores e outras atividades em contato com água.

Cor: verde  
Peso médio: 2,72 Kg

R\$ 149,00

Quantidade:

Numeração:

produto indisponível    indicar

- Accessórios para Camping
- Accessórios para Tiro
- Anoraks, Capas e Macacões
- Arco e Flecha, Atradeiras, Bestas e Zarábatanas
- Armas de Ar Comprimido, AirSoft e Munições
- Barracas e Gazebos
- Binóculos e Lunetas
- Bordados TermoColantes (patches)
- Bússolas, Cantis e Garrafas
- Caixas e Bolsas Térmicas
- Caixas, Estojos e Accessórios de Pesca
- Calçados e Accessórios
- Canivetes e Facas
- Colchões Infláveis e Infladores
- Equipamentos Táticos
- Isca Artificial
- Jogos e Equipamentos
- Lanternas, Lâmpadas e Faroletes

Empresa cotada	Cioccarri - Equipamentos para Aventura - Caça e Pesca		
Fonte de consulta	http://www.cioccarri.com.br/home.php	Data da Cotação	12/01/2016
Modo de pesquisa	Cotadas via ambiente virtual de venda da empresa (vitrine virtual)		
Valor R\$	149,00		

Rua Tocantins, nº 206 – Bairro Padre Jackson – Fone/Fax: (41) 3420-6166.  
CEP: 83.221-450 / Paranaguá – Paraná / e-mail: [seguranca@paranagua.pr.gov.br](mailto:seguranca@paranagua.pr.gov.br)

**PREFEITURA MUNICIPAL DE PARANAGUÁ**  
ESTADO DO PARANÁ  
**SECRETARIA MUNICIPAL DE SEGURANÇA**  
SEMSEG

**COTAÇÃO 03**

<b>Empresa cotada</b>	Coisas de Pesca Aventura e Lazer EIRELI - EPP		
<b>Fonte de consulta</b>	http://www.coisasdepesca.com.br/	<b>Data da Cotação</b>	12/01/2016
<b>Modo de pesquisa</b>	Cotadas via ambiente virtual de venda da empresa (vitrine virtual)		
<b>Valor R\$</b>	295,00		

**PREFEITURA MUNICIPAL DE PARANAGUÁ**  
ESTADO DO PARANÁ  
**SECRETARIA MUNICIPAL DE SEGURANÇA**  
SEMSEG

ITEM 03  
COTAÇÃO 01

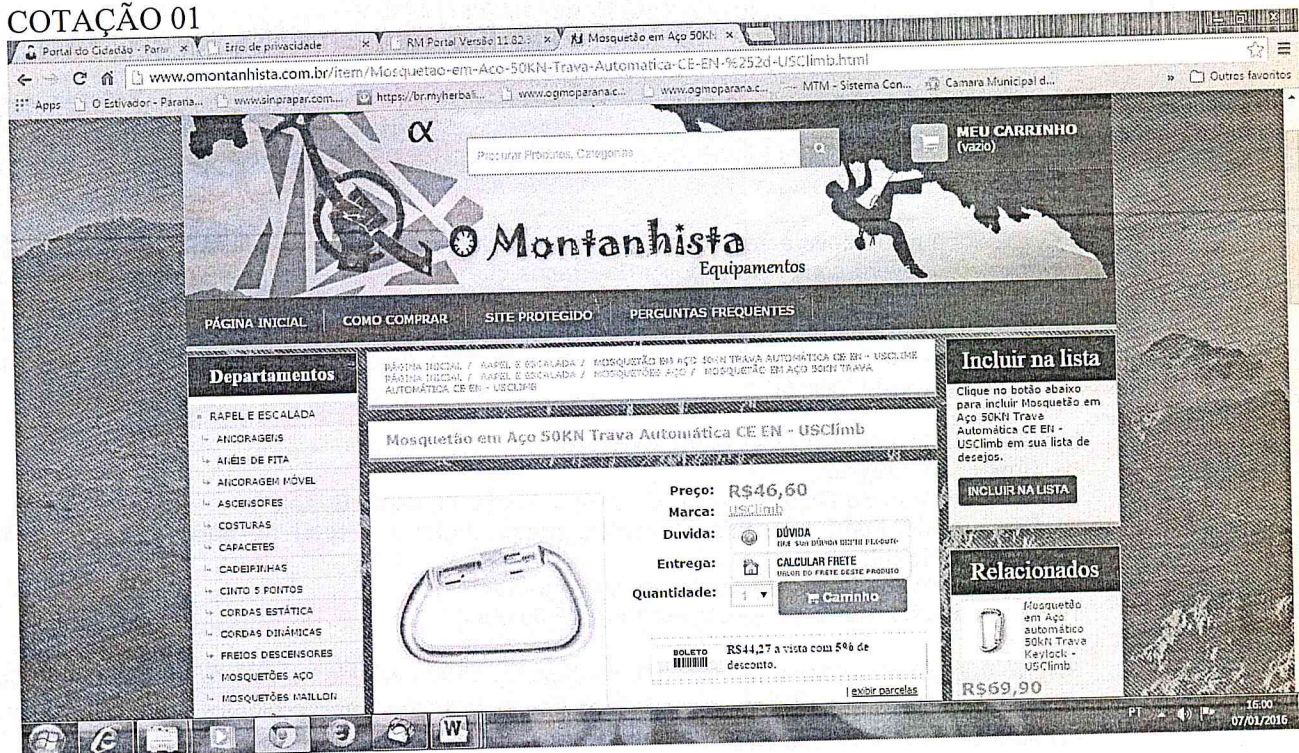

Empresa cotada	MONTANHISTA EQUIPAMENTOS		
Fonte de consulta	<a href="https://www.omontanhista.com.br/produto">https://www.omontanhista.com.br/produto</a>	Data da Cotação	12/01/2016
Modo de pesquisa	Cotadas via ambiente virtual de venda da empresa (vitrine virtual)		
Valor R\$	46,60		

**PREFEITURA MUNICIPAL DE PARANAGUÁ**  
ESTADO DO PARANÁ  
**SECRETARIA MUNICIPAL DE SEGURANÇA**  
SEMSEG

**COTAÇÃO 02**

<b>Empresa cotada</b>	<b>Climb Clean (Loja Mestre)</b>	<b>Data da Cotação</b>	12/01/2016
<b>Fonte de consulta</b>	<a href="http://www.lojamestre.com.br/lojas">http://www.lojamestre.com.br/lojas</a>		
<b>Modo de pesquisa</b>	Cotadas via ambiente virtual de venda da empresa (vitrine virtual)		
<b>Valor R\$</b>	84,80		

**PREFEITURA MUNICIPAL DE PARANAGUÁ**  
ESTADO DO PARANÁ  
**SECRETARIA MUNICIPAL DE SEGURANÇA**  
SEMSEG

**COTAÇÃO 03**

<b>Empresa cotada</b>	<b>Alpimonte</b>	<b>Data da Cotação</b>	<b>12/01/2016</b>
<b>Fonte de consulta</b>	<a href="http://alpimonte.net">http://alpimonte.net</a>		
<b>Modo de pesquisa</b>	Cotadas via ambiente virtual de venda da empresa (vitrine virtual)		
<b>Valor R\$</b>	52,00		

**PREFEITURA MUNICIPAL DE PARANAGUÁ**  
ESTADO DO PARANÁ  
**SECRETARIA MUNICIPAL DE SEGURANÇA**  
SEMSEG

**COTAÇÃO 02**

Portal do Cidadão - Paran... x Cinta Reboque 4x4 X 6 M... x Cinta Reboque 4x4 X 6 M... x

levesportes.mercadoshops.com.br/cinta-reboque-4x4-mts-p-10-ton-50-mm-c-manilha-34-56845642xlm

Inicio > Pagamento e Envio > Contato

LEVESPORTES Acessórios para Veículos Acessórios de Carros Exterior Cinta Reboque 4x4 X 6 Mts P/ 10 Ton. 50 Mm C/ Manilha 3/4

**Cinta Reboque 4x4 X 6 Mts P/ 10 Ton. 50 Mm C/ Manilha 3/4**

R\$ 135,50

12 x R\$ 13,60 com mercado pago

VISA Mastercard American Express

Ver parcelas

Quantidade: 1 **ADICIONAR AO CARRINHO**

LEVESPORTES  
Especialidade em Cintas para Fretados e Acessórios.

documentos L.htm CINTA DE REBOQU...html 4546.gif 4546.jpg Removido CINTA DE REBOQU...html Mostrar todos os downloads

11:43 12/01/2016

<b>Empresa cotada</b>	Levesportes		
<b>Fonte de consulta</b>	www.levesportes.com.br	<b>Data da Cotação</b>	12/01/2016
<b>Modo de pesquisa</b>	Cotadas via ambiente virtual de venda da empresa (vitrine virtual)		
<b>VALOR R\$</b>	135,50		

**PREFEITURA MUNICIPAL DE PARANAGUÁ**  
ESTADO DO PARANÁ  
**SECRETARIA MUNICIPAL DE SEGURANÇA**  
SEMSEG

**COTAÇÃO 03**

<b>Empresa cotada</b>	<b>JIPEBRAS</b>		
<b>Fonte de consulta</b>	<a href="http://www.jipebras.com.br">http://www.jipebras.com.br</a>	<b>Data da Cotação</b>	12/01/2016
<b>Modo de pesquisa</b>	Cotadas via ambiente virtual de venda da empresa (vitrine virtual)		
<b>VALOR R\$</b>	110,00		

**PREFEITURA MUNICIPAL DE PARANAGUÁ**  
ESTADO DO PARANÁ  
**SECRETARIA MUNICIPAL DE SEGURANÇA**  
SEMSEG

ITENS 05, 06, 07, 08 E 09.  
COTAÇÃO 01

Empresa cotada	SAFESTORE		
Fonte de consulta	<a href="http://safestore.com.br/coletes-balisticos/colete-balistico-blintec-nivel-ii.html">http://safestore.com.br/coletes-balisticos/colete-balistico-blintec-nivel-ii.html</a>	Data da Cotação	19/01/2016
Modo de pesquisa	Cotadas via ambiente virtual de venda da empresa (vitrine virtual)		
VALOR R\$	866,00 EG		
	807,00 GG		
	735,00 G		
	648,00 M		

Empresa cotada	SAFESTORE		
Fonte de consulta	<a href="http://safestore.com.br/coletes-balisticos/colete-balistico-blintec-nivel-ii.html">http://safestore.com.br/coletes-balisticos/colete-balistico-blintec-nivel-ii.html</a>	Data da Cotação	19/01/2016
Modo de pesquisa	Cotadas via ambiente virtual de venda da empresa (vitrine virtual)		
VALOR R\$	866,00 EG		
	807,00 GG		
	735,00 G		
	648,00 M		

**PREFEITURA MUNICIPAL DE PARANAGUÁ**  
ESTADO DO PARANÁ  
**SECRETARIA MUNICIPAL DE SEGURANÇA**  
SEMSEG

**COTAÇÃO 02**

<b>Empresa cotada</b>	<b>Connect Parts</b>		
<b>Fonte de consulta</b>	<a href="http://www.comercialnativa.com.br">http://www.comercialnativa.com.br</a>	<b>Data da Cotação</b>	19/01/2016
<b>Modo de pesquisa</b>	Cotadas via ambiente virtual de venda da empresa (vitrine virtual)		
<b>VALOR R\$</b>	1.149,00		

**PREFEITURA MUNICIPAL DE PARANAGUÁ**  
ESTADO DO PARANÁ  
**SECRETARIA MUNICIPAL DE SEGURANÇA**  
SEMSEG

**COTAÇÃO 03**

Fonte de consulta	<a href="http://www.lojacabanasport.com.br">http://www.lojacabanasport.com.br</a>	Data da Cotação	20/01/2016
Modo de pesquisa	Cotadas via ambiente virtual de venda da empresa (vitrine virtual)		
VALOR R\$	825,00		

**PREFEITURA MUNICIPAL DE PARANAGUÁ**  
ESTADO DO PARANÁ  
**SECRETARIA MUNICIPAL DE SEGURANÇA**  
SEMSEG

ITEM 10  
COTAÇÃO 01

Empresa cotada	SPEED MOTOS		
Fonte de consulta	<a href="http://www.speedmotos.com.br">http://www.speedmotos.com.br</a>	Data da Cotação	20/01/2016
Modo de pesquisa	Cotadas via ambiente virtual de venda da empresa (vitrine virtual)		
VALOR R\$	249,00		

**PREFEITURA MUNICIPAL DE PARANAGUÁ**  
ESTADO DO PARANÁ  
**SECRETARIA MUNICIPAL DE SEGURANÇA**  
SEMSEG

**COTAÇÃO 02**

<b>Empresa cotada</b>	<b>ADRENALINA MOTO RACING</b>		
<b>Fonte de consulta</b>	<a href="http://www.adrenalinamotoracing.com.br">http://www.adrenalinamotoracing.com.br</a>	<b>Data da Cotação</b>	21/01/2016
<b>Modo de pesquisa</b>	Cotadas via ambiente virtual de venda da empresa (vitrine virtual)		
<b>VALOR R\$</b>	189,90		

**PREFEITURA MUNICIPAL DE PARANAGUÁ**  
ESTADO DO PARANÁ  
**SECRETARIA MUNICIPAL DE SEGURANÇA**  
SEMSEG

**COTAÇÃO 03**

<b>Empresa cotada</b>	<b>MAX PARTS</b>		
<b>Fonte de consulta</b>	<a href="https://www.mxparts.com.br">https://www.mxparts.com.br</a>	<b>Data da Cotação</b>	20/01/2016
<b>Modo de pesquisa</b>	Cotadas via ambiente virtual de venda da empresa (vitrine virtual)		
<b>VALOR R\$</b>	286,90		

**PREFEITURA MUNICIPAL DE PARANAGUÁ**  
ESTADO DO PARANÁ  
**SECRETARIA MUNICIPAL DE SEGURANÇA**  
SEMSEG

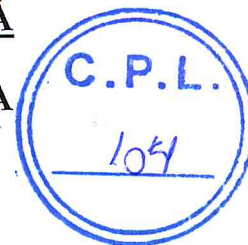

**ITEM 11**  
**COTAÇÃO 01**

<b>Empresa cotada</b>	<b>SPEED MOTOS</b>		
<b>Fonte de consulta</b>	<a href="http://www.speedmotos.com.br/joelheira-fox-titan-race-preto/p">http://www.speedmotos.com.br/joelheira-fox-titan-race-preto/p</a>	<b>Data da Cotação</b>	13/01/2016
<b>Modo de pesquisa</b>	Cotadas via ambiente virtual de venda da empresa (vitrine virtual)		
<b>VALOR R\$</b>	159,00		

**PREFEITURA MUNICIPAL DE PARANAGUÁ**  
ESTADO DO PARANÁ  
**SECRETARIA MUNICIPAL DE SEGURANÇA**  
SEMSEG

**COTAÇÃO 02**

TELE-VENDAS: (47) 3041-4100

CONTA CARRINHO

**motoCafé**

Procurar no site

CAPACETES EQUIPAMENTOS ACESSÓRIOS PEÇAS PNEUS BOUTIQUE MOTOS CONSÓRCIO KAWASAKI

INÍCIO / EQUIPAMENTOS / JOELHOIRA / JOELHOIRA FOX TITAN RACE BLACK

**JOELHOIRA FOX TITAN RACE BLACK**  
Ref: 45474 Marca: FOX  
Por: R\$189,00  
**R\$189,05 à vista**  
9x de R\$22,11 s/ juros

Vantagens desta Compra.

ENTREGA PARA TODO O BRASIL FRETE À CALCULAR

DESCONTO INST. CR. (base: Desconto de 12,95%)

Chat online

Atendimento via chat  
(47) 3041-4100

Richard Corrêa  
Estamos insinuando produtos a todo momento no site durante o dia. Conte conosco!

20/01/2016

<b>Empresa cotada</b>	Moto café		
<b>Fonte de consulta</b>	<a href="https://www.motocafe.com.br/equipamentos/joelhoira/joelhoira-fox-titan-race-black.html">https://www.motocafe.com.br/equipamentos/joelhoira/joelhoira-fox-titan-race-black.html</a>	<b>Data da Cotação</b>	13/01/2016
<b>Modo de pesquisa</b>	Cotadas via ambiente virtual de venda da empresa (vitrine virtual)		
<b>VALOR R\$</b>	199,00		

**PREFEITURA MUNICIPAL DE PARANAGUÁ**  
ESTADO DO PARANÁ  
**SECRETARIA MUNICIPAL DE SEGURANÇA**  
SEMSEG

**COTAÇÃO 03**

<b>Empresa cotada</b>	AMERICA SPORTS		
<b>Fonte de consulta</b>	<a href="https://americasports.com.br/joelheiras/442-joelheira-asw-podium.html?search_query=Joelheira+ASW+Podium&amp;results=1">https://americasports.com.br/joelheiras/442-joelheira-asw-podium.html?search_query=Joelheira+ASW+Podium&amp;results=1</a>	<b>Data da Cotação</b>	13/01/2016
<b>Modo de pesquisa</b>	Cotadas via ambiente virtual de venda da empresa (vitrine virtual)		
<b>VALOR R\$</b>	126,00		

**PREFEITURA MUNICIPAL DE PARANAGUÁ**  
ESTADO DO PARANÁ  
**SECRETARIA MUNICIPAL DE SEGURANÇA**  
SEMSEG

ITEM 12  
COTAÇÃO 01

Empresa cotada	MILITAR BRASIL		
Fonte de consulta	<a href="http://www.militarbrasil.com.br/loja/index.php?id_category=48&amp;controller=category">http://www.militarbrasil.com.br/loja/index.php?id_category=48&amp;controller=category</a>	Data da Cotação	13/01/2016
Modo de pesquisa	Cotadas via ambiente virtual de venda da empresa (vitrine virtual)		
VALOR R\$	92,00		

**PREFEITURA MUNICIPAL DE PARANAGUÁ**  
ESTADO DO PARANÁ  
**SECRETARIA MUNICIPAL DE SEGURANÇA**  
SEMSEG

**COTAÇÃO 02**

**CAPA DE CHUVA SUAPI**  
R\$ 95,00  
ou em 2x de R\$ 47,50 s/ juros

<b>Empresa cotada</b>	<b>CITEROL</b>		
<b>Fonte de consulta</b>	<a href="http://www.citerol.com/capa-de-chuva-suapi-02-produto-6080071">http://www.citerol.com/capa-de-chuva-suapi-02-produto-6080071</a>	<b>Data da Cotação</b>	13/01/2016
<b>Modo de pesquisa</b>	Cotadas via ambiente virtual de venda da empresa (vitrine virtual)		
<b>VALOR R\$</b>	95,00		

**PREFEITURA MUNICIPAL DE PARANAGUÁ**  
ESTADO DO PARANÁ  
**SECRETARIA MUNICIPAL DE SEGURANÇA**  
SEMSEG

**COTAÇÃO 03**

<b>Empresa cotada</b>	<b>CENTRAL PESCA CAMPING</b>		
<b>Fonte de consulta</b>	<a href="http://www.centralpescaecamping.com.br/loja/capa-de-chuva-longa">http://www.centralpescaecamping.com.br/loja/capa-de-chuva-longa</a>	<b>Data da Cotação</b>	21/01/2016
<b>Modo de pesquisa</b>	Cotadas via ambiente virtual de venda da empresa (vitrine virtual)		
<b>VALOR R\$</b>	125,00		

**PREFEITURA MUNICIPAL DE PARANAGUÁ**  
**ESTADO DO PARANÁ**  
**SECRETARIA MUNICIPAL DE SEGURANÇA**  
**SEMSEG**

**ITEM 13**  
**COTAÇÃO 01**

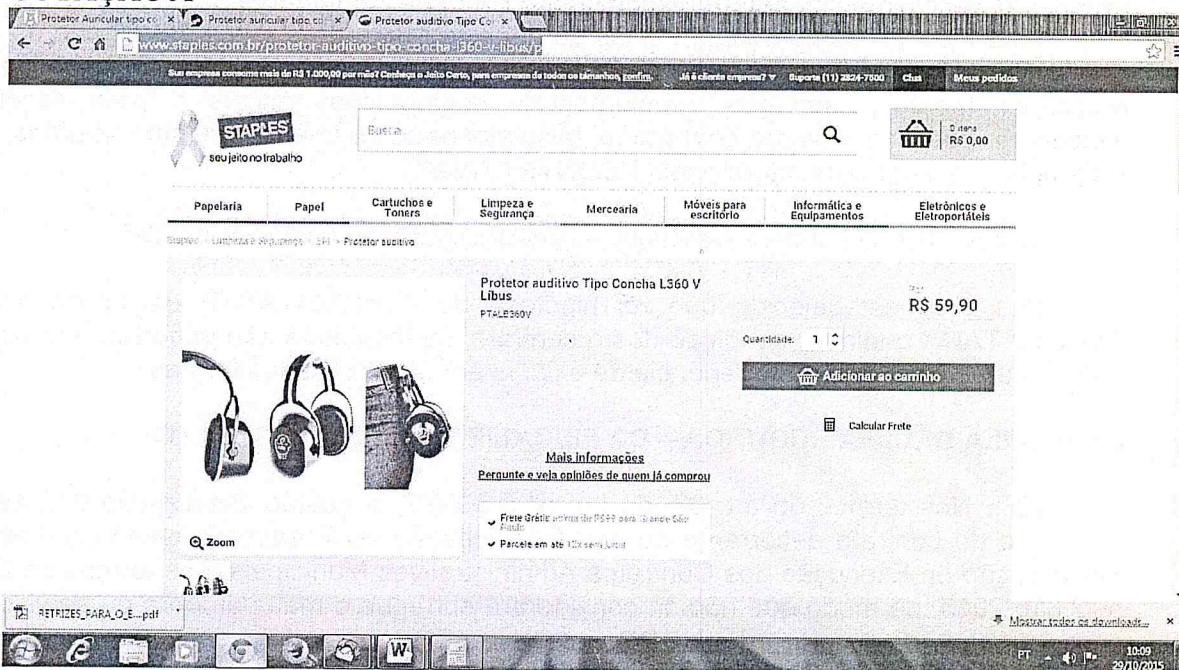

<b>Empresa cotada</b>	<b>CASA BARROS</b>		
<b>Fonte de consulta</b>	<a href="http://www.staples.com.br/protetor-auditivo-tipo-concha-l360-v-libus/p">http://www.staples.com.br/protetor-auditivo-tipo-concha-l360-v-libus/p</a>	<b>Data da Cotação</b>	20/01/2016
<b>Modo de pesquisa</b>	Cotadas via ambiente virtual de venda da empresa (vitrine virtual)		
<b>VALOR R\$</b>	59,90		

**PREFEITURA MUNICIPAL DE PARANAGUÁ**  
**ESTADO DO PARANÁ**  
**SECRETARIA MUNICIPAL DE SEGURANÇA**  
**SEMSEG**

**COTAÇÃO 02**

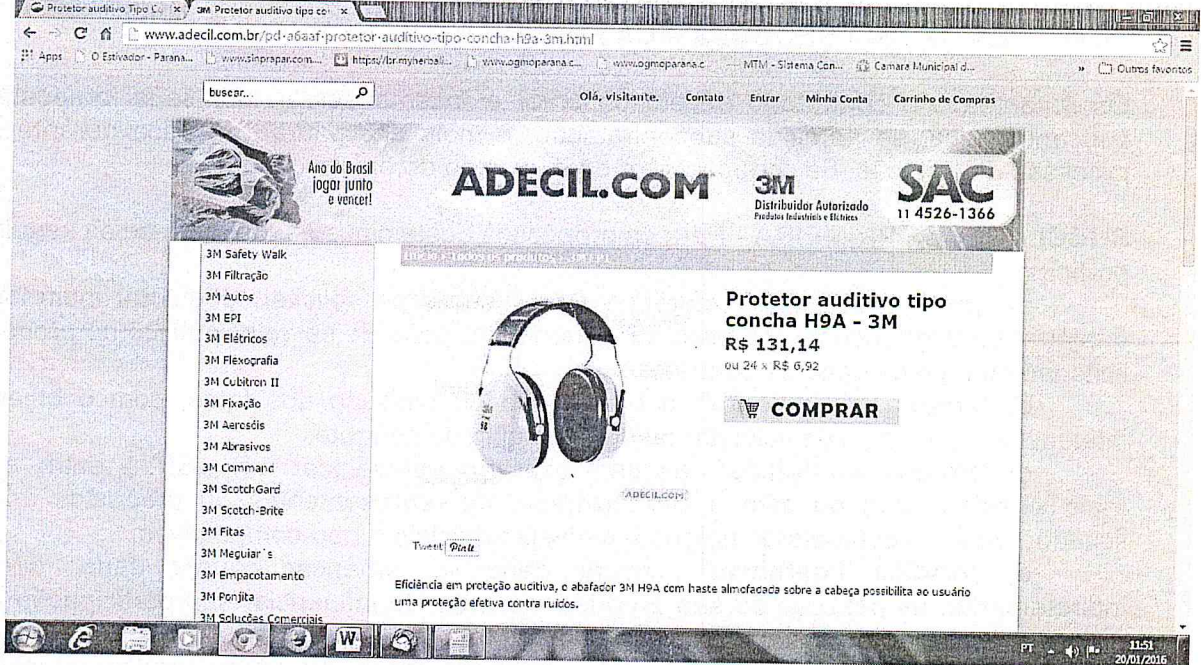

<b>Empresa cotada</b>	<b>ADECIL</b>		
<b>Fonte de consulta</b>	<a href="http://www.adezil.com.br/pd-a6aaf-protetor-auditivo-tipo-concha-h9a-3m.html">http://www.adezil.com.br/pd-a6aaf-protetor-auditivo-tipo-concha-h9a-3m.html</a>	<b>Data da Cotação</b>	20/01/2016
<b>Modo de pesquisa</b>	Cotadas via ambiente virtual de venda da empresa (vitrine virtual)		
<b>VALOR R\$</b>	131,14		

**PREFEITURA MUNICIPAL DE PARANAGUÁ**  
ESTADO DO PARANÁ  
**SECRETARIA MUNICIPAL DE SEGURANÇA**  
SEMSEG

**COTAÇÃO 03**

Protetor Auricular Jumbo Tipo Concha - Steelpro Safety - Ref.VIC62030

RS34,44

5% de desconto no depósito e boleto

Modelo VIC62030

Marca Steelpro Safety

Quantidade em Estoque: 15

Quantidade: 1

COMPRAR

Loja 100% Segura

<b>Empresa cotada</b>	ADECIL		
<b>Fonte de consulta</b>	http://www.hitocom.net.br/prod,idloja,20765,idproduto,5057785,protetor-auricular-jumbo-tipo-concha---steelpro-safety---ref-vic62030	<b>Data da Cotação</b>	20/01/2016
<b>Modo de pesquisa</b>	Cotadas via ambiente virtual de venda da empresa (vitrine virtual)		
<b>VALOR R\$</b>	34,44		

**PREFEITURA MUNICIPAL DE PARANAGUÁ**  
ESTADO DO PARANÁ  
**SECRETARIA MUNICIPAL DE SEGURANÇA**  
SEMSEG

**ITEM 14**  
**COTAÇÃO 01**

<b>Empresa cotada</b>	<b>LOJAS CABANA SPORT</b>		
<b>Fonte de consulta</b>	<a href="http://www.lojacabanasport.com.br/produto/oculos-de-protecao-magnum-">http://www.lojacabanasport.com.br/produto/oculos-de-protecao-magnum-</a>	<b>Data da Cotação</b>	20/01/2016
<b>Modo de pesquisa</b>	Cotadas via ambiente virtual de venda da empresa (vitrine virtual)		
<b>VALOR R\$</b>	25,00		

**PREFEITURA MUNICIPAL DE PARANAGUÁ**  
ESTADO DO PARANÁ  
**SECRETARIA MUNICIPAL DE SEGURANÇA**  
SEMSEG

**COTAÇÃO 02**

<b>Empresa cotada</b>	LOJAPRAMIL		
<b>Fonte de consulta</b>	http://www.lojapramil.com.br/p/56321/%D3culos+de+Prote% <sup>E</sup> 7%E3o+ESPECIAL+PARA+TIRO+(transparente)	<b>Data da Cotação</b>	20/01/2016
<b>Modo de pesquisa</b>	Cotadas via ambiente virtual de venda da empresa (vitrine virtual)		
<b>VALOR R\$</b>	16,52		

**PREFEITURA MUNICIPAL DE PARANAGUÁ**  
ESTADO DO PARANÁ  
**SECRETARIA MUNICIPAL DE SEGURANÇA**  
SEMSEG

**COTAÇÃO 03**

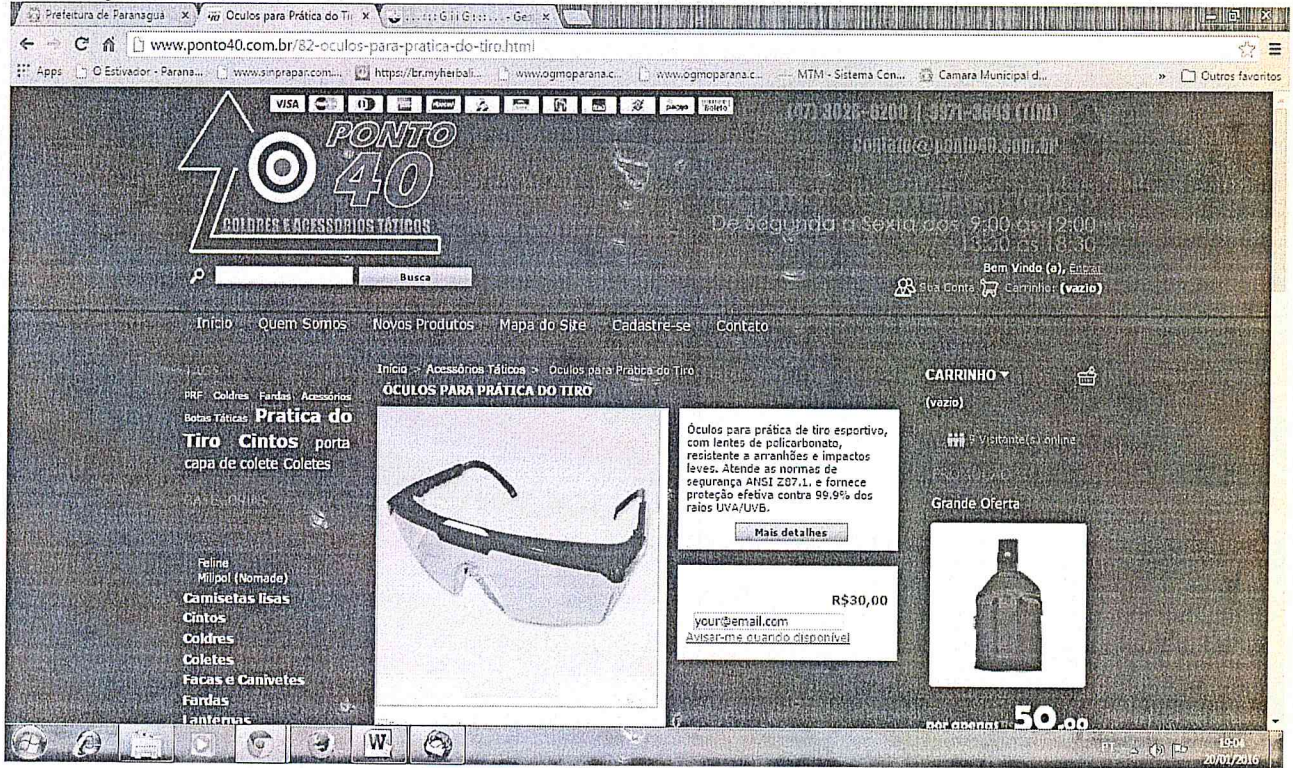

<b>Empresa cotada</b>	<b>MUNDO TÁTICO</b>		
<b>Fonte de consulta</b>	<a href="http://www.lojapramil.com.br/p/56321/%D3culos+de+Prote">http://www.lojapramil.com.br/p/56321/%D3culos+de+Prote</a>	<b>Data da Cotação</b>	20/01/2016
<b>Modo de pesquisa</b>	Cotadas via ambiente virtual de venda da empresa (vitrine virtual)		
<b>VALOR R\$</b>	30,00		

**PREFEITURA MUNICIPAL DE PARANAGUÁ**  
ESTADO DO PARANÁ  
**SECRETARIA MUNICIPAL DE SEGURANÇA**  
SEMSEG

ITEM 15  
COTAÇÃO 01

RSI  
Seja Bem Vindo a RSI. Já é cadastrado? Atendimento Minha Conta Meus Pedidos Ambiente 100% Seguro  
O que você está procurando? Itens: 0 | R\$ 0,00

Capacetes Seu tempo Sua moto Óculos Óculos Marcas Lançamentos  
1.5 Na Internet Em até sem juros no cartão 6X CLIQUE Política de troca e devoluções Frete grátis R\$240,00 acima de Descontos à vista no boleto bancário

RSI > Capas de Chuva

CONJUNTO CAPA DE CHUVA CALIFORNIA RACING NYLON PRETO

Con. Ref: R\$57410.331.1936 (4 Avaliações)

Tamanho  
Selecione

De: R\$ 178,20  
Por: R\$ 142,20 no boleto  
Total a prazo: R\$ 166,00 no cartão de crédito

10% OFF

Comprar

Empresa cotada	CALIFORNIA RACING NYLON		
Fonte de consulta	<a href="http://www.rs1.com.br/conjunto-capa-de-chuva-california-racing-nylon-preto/p">http://www.rs1.com.br/conjunto-capa-de-chuva-california-racing-nylon-preto/p</a>	Data da Cotação	20/01/2016
Modo de pesquisa	Cotadas via ambiente virtual de venda da empresa (vitrine virtual)		
VALOR R\$	142,20		

**PREFEITURA MUNICIPAL DE PARANAGUÁ**  
ESTADO DO PARANÁ  
**SECRETARIA MUNICIPAL DE SEGURANÇA**  
SEMSEG

**COTAÇÃO 02**

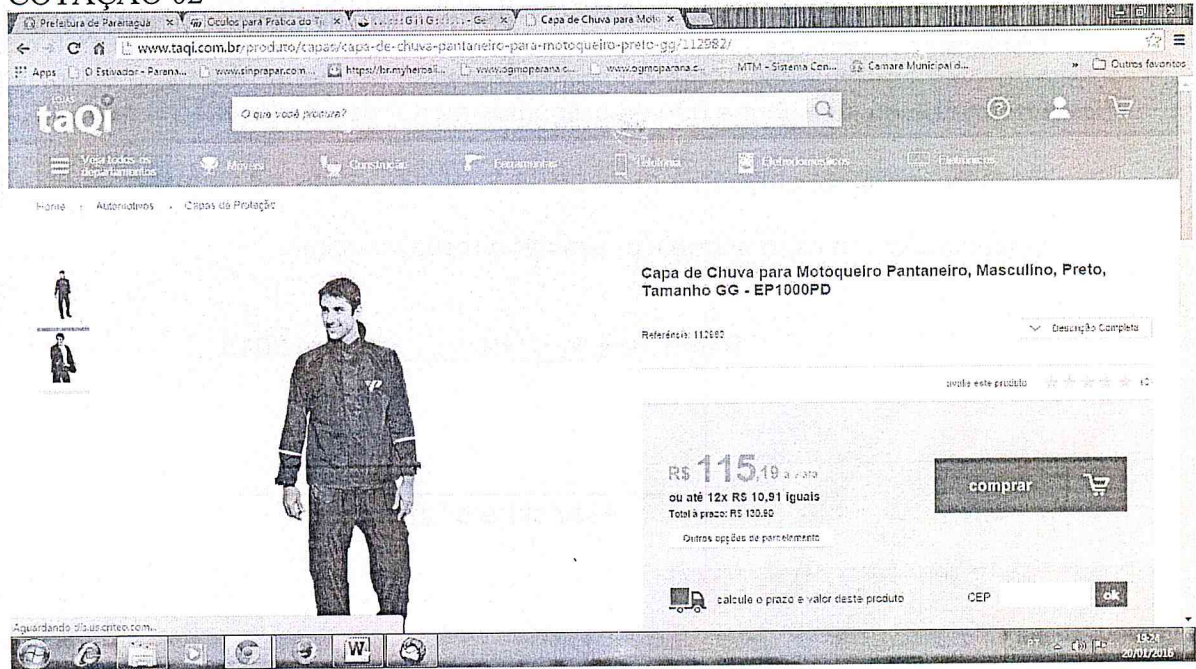

<b>Empresa cotada</b>	<b>LOJAS TAQI</b>		
<b>Fonte de consulta</b>	<a href="http://www.taqi.com.br/produto">http://www.taqi.com.br/produto</a>	<b>Data da Cotação</b>	20/01/2016
<b>Modo de pesquisa</b>	Cotadas via ambiente virtual de venda da empresa (vitrine virtual)		
<b>VALOR R\$</b>	115,19		

**PREFEITURA MUNICIPAL DE PARANAGUÁ**  
ESTADO DO PARANÁ  
**SECRETARIA MUNICIPAL DE SEGURANÇA**  
SEMSEG

**COTAÇÃO 03**

Capa de Chuva (Traje) Moto Impermeável em Nylon V8 Preta - Santa Via

Preço: R\$ 118,20  
**R\$ 106,38** sem depósito.  
2X de R\$ 59,10 sem juros.

ESCOLHA O TAMANHO:

Empresa cotada	LOJA MASADA	Data da Cotação	20/01/2016
Fonte de consulta	<a href="http://www.masada.com.br/">http://www.masada.com.br/</a>		
Modo de pesquisa	Cotadas via ambiente virtual de venda da empresa (vitrine virtual)		
VALOR R\$	118,20		

Sim, recomendaria este produto a um amigo

muito bom!

Cliente: Joel Araújo

Compra Verificada

0  0

[Compartilhar...](#)

★★★★★ • Há 6 meses

Sim, recomendaria este produto a um amigo

Tudo em perfeitas condições .

Cliente: Andressa Israel

Compra Verificada

0  0

[Compartilhar...](#)

★★★★☆ • Há 7 meses

Sim, recomendaria este produto a um amigo

O que faltou foi uma opção maior de tamanhos deste produto , o que comprei ficou um pouco pequeno . Só ia até a numeração de GG , é a minha numeração é EG .

Cliente: Daniel Barboza Silva

Compra Verificada

0  1

[Compartilhar...](#)

★★★★☆ • Há 8 meses

Sim, recomendaria este produto a um amigo

A qualidade é boa. O tamanho é acima do esperado. Meu tamanho usual é GG, mas o GG deste modelo é enorme.

Cliente: Sosigenes de Almeida

0  0

[Compartilhar...](#)

« Anterior | Próximo »

[Escrever avaliação...](#)

## Dúvidas sobre o produto

Tem alguma dúvida sobre este produto? Pergunte a loja e a outros compradores!

Pergunte sobre o produto, como utilizá-lo ou peça alguma dica

Enviar pergunta

0

gostaria de saber a respeito do tamanho da calça! uso calca numero 44, as vezes 46! tenho 1,74 e peso 90 kg, qual seria a capa ideal?  
Há 7 meses

0

Loja

Boa tarde Luis. No caso seria a 2XL. Nesse tamanho não temos disponível.  
Há 7 meses

Tem a resposta? Por favor, escreva aqui!

« Anterior | Próximo »

Compra 100% segura

atendimentonet@rs1.com.br

(15) 3034-9222

Seg. a sexta: 9h às 18:30H  
Sábados: 9h às 13h

#### Produtos mais vendidos

Capacete LS2 (/capacetes-ls2)  
AGV K3 (/capacetes/agv-helmets/k-3)  
Capacete AGV (/capacetes/agv)  
Capacete Shark (/capacetes/shark)  
Shark Evoline (/capacetes/shark/evoline)  
Shark S900 (/capacetes/shark/s900)  
Shark Vision R (/capacetes/shark/visionr)  
Capacete Zeus (/capacetes/zeus)  
Capacete NoRisk (/capacetes/norisk)  
Capacete ASW (/capacetes/asw)  
Capacete Fox (/capacetes/fox)  
Capacete MT (/capacetes/mt)  
Jaqueta Alpinestars (/jaqueta/alpinestars)  
Shark S700 (/capacetes/shark/s700)  
Shark SK (/capacetes/shark/sk)  
Capacete Aberto (/capacetes/aberto)  
AGV S4 (/capacetes/agv-helmets/s-4)  
Shark RSI (/capacetes/shark/rsi)  
Jaqueta motociclista (/jaquetas)

#### Termos e condições de uso

(<https://www.rs1.com.br/termos-condicoes>)

Atendimento (/conteudo/Atendimento)  
Sobre Nós (/conteudo/sobreNos)  
Política de Privacidade (/conteudo/politicaPrivacidade)  
Política de Troca (/conteudo/politicaTroca)  
Garantia (/conteudo/garantia)  
Segurança (/conteudo/seguranca)

#### Menu do usuário

Parcelamento (/conteudo/formasPagamento)  
Minha Conta (/Vitrine/MinhaConta/MinhaConta.aspx)  
Meus Pedidos (/Site/MeusPedidos.aspx)

#### Assessoria em Mídias Sociais

(<https://www.facebook.com/AdResults.com.br>)

#### Formas de Pagamento

Cartões de crédito

Boleto bancário

#### Segurança na compra

(<http://www.digicert.com/unified-communications-ssl-tls.htm>)

([http://lojaconfiavel.yourviews.com.br/rs1?utm\\_source=rs1](http://lojaconfiavel.yourviews.com.br/rs1?utm_source=rs1))

# ERRO

## A URL solicitada não pode ser recuperada

Na tentativa de recuperar a URL:  
<http://www.facebook.com/p>  
O seguinte erro foi

NOVA ERA PEÇAS E ACESSÓRIOS PARA MOTOCICLETAS LTDA CNPJ: 14.529.013/0001-67 IE: 669.437.157.117  
RUA CABREUVA, 380 CEP: 18.085-340 Bairro: JARDIM LEOCADIA SOROCABA - SP  
A empresa não possui atendimento presencial/loja.

(13)/02

O que você procura?

Veja todos os departamentos

Móveis

Construção

Ferramentas

Telefonia

Eletrrodomésticos

Eletron

Home Automotivos Capas de Proteção

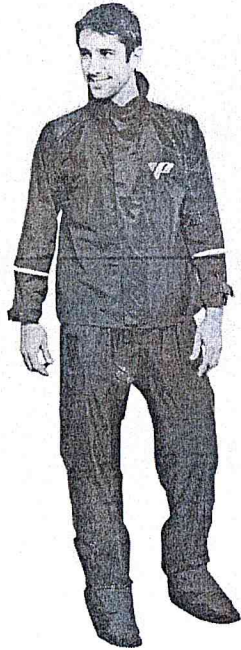

### Capa de Chuva para Motoqueiro Pantaneiro, Tamanho GG - EP1000PD

Referência: 112982

avalle

R\$ **115,19** à vista  
ou até 12x R\$ 10,91 iguais  
Total à prazo: R\$ 130,90

Outras opções de parcelamento

calcule o prazo e valor deste produto

C

Recomendar 0 0

## descrição produto

Capa de Chuva para Motoqueiro Pantaneiro, Masculino, Preto, Tamanho GG - EP1000PD

Proteja-se contra as intempéries do dia a dia com a Capa de Chuva Pantaneiro. Ideal para você que anda de moto ou trabalha com este meio de transporte, para manter-se seco e protegido.

**Características**  
Marca: Pantaneiro  
Modelo: Tamanho GG  
Ref.: EP1000PD

**Especificações**  
Conjunto Masculino  
Material: Impermeável de Nylon  
Jaqueta com fechamento em zíper e velcro  
Bolso interno  
Punhos com velcro e refletivos nas mangas  
Calça com modelagem exclusiva

**Garantia**  
12 meses

## avaliação do produto

0 de 5 estrelas (0 avaliações)

- 5 estrelas (0)
- 4 estrelas (0)
- 3 estrelas (0)
- 2 estrelas (0)
- 1 estrela (0)

Sua opinião é muito importante para nós

avalle este produto

### Serviços

- Meus Pedidos
- Meu Cadastro
- Como Comprar
- Dúvidas
- Montagem
- Políticas de Privacidade
- Trocas e Devoluções
- Envio e Entrega

### Institucional

Sobre a Taqi

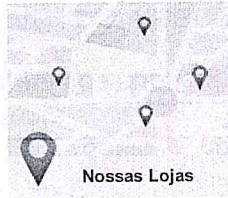

### Central de Atendimento

#### Precisando de ajuda?

Atendimento por telefone, e-mail, chat, trocas, cancelamentos e dúvidas frequentes.

Saiba mais

televidas  
0800 644 2299

### Ofertas e Desc

Cadastre-se para receber descontos exclusivos

Nome

E-mail

### Formas de Pagamento

### Certificados

Preços e condições exclusivos para o site [www.taqi.com.br](http://www.taqi.com.br) e para o televidas, podendo sofrer alterações sem prévia notificação.  
Global Distribuição de Bens de Consumo LTDA / [www.taqi.com.br](http://www.taqi.com.br) / BR 116, km 223,5, N° 7350 / Dois Irmãos - RS / CEP 93950-000 / CNPJ: 89.237.911/0001-40 / Inscrição Estadual: 0:

Estou procurando por...

Capacetes

Jaquetas

Alforjes

Casual

Motociclismo

Ciclismo

Ferramentas

EM ATÉ 6X SEM JUROS\*  
NO CARTÃO DE CRÉDITOCLIENTES SATISFEITOS  
COMPRA 100% SEGURA10% OFF VIA DEPÓSITO  
EM TODA A LOJA!

HOME &gt; MOTOCICLISMO &gt; CAPA DE CHUVA &gt; CAPA DE CHUVA (TRAJE) MOTO IMPERMEÁVEL EM NYLON V8 PRETA - SANTA VIA

## Capa de Chuva (Traje) Moto Impermeável em Nylon V8 Preta - Santa Via

Marca: SANTA VIA

Referência: 10001416

Seção: Motociclismo

em 25 avaliações. [Dê sua avaliação](#)

O inverno chegou e junto com ele as baixas temperaturas e muita chuva! Se você precisa de uma **Capa De Chuva** com altíssima qualidade e com um preço baixo, a sua escolha é a Santa Via V8. Toda feita em nylon e possui faixas refletivas para melhorar a sua segurança durante a pilotagem noturna!

Por R\$ 118,20

**R\$ 106,38** via depósito.

2X de R\$ 59,10 sem juros.

ESCOLHA O TAMANHO:

M G GG

Calcule o frete

Passe o mouse para ver detalhes

Ampliar Imagem

G+1

12

Tweetar

## Descrição

### Capa De Chuva Motoqueiro Santa Via V8

Capa De Chuva mais completa do mercado com um dos melhores preços! Fabricação em Nylon com **forração interna** para auxiliar na proteção contra o frio!

#### Conta com Gola Alta e Ajustes na Jaqueta e Calça:

Por se tratar de um kit "Luxo" da Santa Via, a **Capa De Chuva V8** conta com Gola alta para melhor corte do vento por baixo do capacete, também auxiliando no bloqueio de entrada de água. Possui também ajuste nos punhos e na calça para melhor fechamento do kit dentro das botas.

#### Faixas Reflexivas para Maior Segurança:

O **Conjunto De Chuva Santa Via V8** possui faixas refletivas na jaqueta e na calça, possibilitando maior visualização do motociclista durante a pilotagem noturna.

#### Características completas:

- Traje De Chuva completo
- Fitas reflexivas que brilham quando alvejadas com luz.
- Possui faixas reflexivas tanto na jaqueta como na calça.
- Conjunto completo, extremamente leve, com aproximadamente 500 gramas.
- Fabricada com Nylon V8.
- Jaqueta com zíper e velcro para uma melhor vedação.
- Calça e jaqueta com regulagem nos pés e nas mãos, respectivamente.
- Jaqueta possui bolso interno, totalmente revestido, proporcionando o usuário levar consigo alguns objetos.
- Gola com velcro, maior vedação ao usuário.

#### Medidas:

- M: (1,58 - 1,64) *Altura*
- G: (1,65 - 1,73) *Altura*
- GG: (1,74 - 1,86) *Altura*

Veja abaixo video demonstrativo da Capa De Chuva V8 Santa Via:

# ERRO

## A URL solicitada não pode ser recuperada

Na tentativa de recuperar a URL:  
<http://www.youtube.com/embed/uF9TSxUjpM>

O seguinte erro foi encontrado:

- **Proibido o Acesso.**

O controle de acessos impediu sua requisição. Caso você não concorde com isso, por favor, contate seu provedor de serviços, ou o administrador de sistemas.

### Compre Junto

Capa de Chuva (Traje) Moto Impermeável em Nylon V8 Preta - Santa Via

+

Bota (Coturno) Borracha Impermeável - Delta Capas

A partir de **R\$ 183,31**

+

### Quem comprou, também comprou

Bota (Coturno) Borracha Impermeável - Delta Capas

Por R\$ 65,11  
**R\$ 58,60** via depósito.  
ou em até 1X de R\$ 65,11 sem juros.

Luva Forrada para Chuva e Frio 100% Impermeável Motosky

Por R\$ 48,87  
**R\$ 43,98** via depósito.  
ou em até 1X de R\$ 48,87 sem juros.

Capa para alforje (Bolsa Par) Lateral Moto Impermeável Universal

Esgotado

Bauleto 28 Litros Preto Smart Box - Pro Tork

Por R\$ 108,46  
**R\$ 97,61** via depósito.  
ou em até 2X de R\$ 54,23 sem juros.

### Quem viu, também viu

Bota (Coturno) Borracha Impermeável - Delta Capas

Por R\$ 65,11  
**R\$ 58,60** via depósito.  
ou em até 1X de R\$ 65,11 sem  
juros.

Capa de Chuva (Traje)  
Jaqueta + Calça em Nylon  
Moto Impermeável Delta New  
Flash

A partir de  
**R\$ 119,90**  
ou via depósito com **10%** de  
desconto por **R\$ 107,91**  
ou em até 2X sem juros de R\$ 59,95

Jaqueta Texx Motosky  
Motoqueiro 100%  
Impermeável - Preto

Por R\$ 238,95  
**R\$ 215,06** via depósito.  
ou em até 5X de R\$ 47,79 sem  
juros.

Capa de Chuva (Traje)  
Jaqueta + Calça Moto  
Impermeável Delta Bravo

Por R\$ 90,05  
**R\$ 81,05** via depósito.  
ou em até 2X de R\$ 45,03 sem  
juros.

## Avaliações do produto

25 avaliações. [Dê sua avaliação](#)

1 / 2 / 3 / 4 / 5

### Avaliação:

Autor: João Vitor Silveira

Título: não passa agua mesmo!

Avaliação: realmente não passa agua! na segunda semana que eu recebi a capa caiu o mundo e não me molhei. indico!

Data: 05/10/2015 14:07:25

### Avaliação:

Autor: Cris Adriano

Título: Boa qualidade!!

Avaliação: Gostei da capa, é leve e não deixa passar água, recomendo!

Data: 02/10/2015 11:49:05

### Avaliação:

Autor: Gean Saltoni

Título: Capa de chuva barata

Avaliação: Este modelo V8 é melhor e mais barata que a V12 sua sucessora. Recomendo a compra de Santa Via.

Data: 30/09/2015 08:36:30

### Avaliação:

Autor: Denis

Título: Capa De Chuva V8 Santa Via

Avaliação: Capa muito boa. E mesmo eu sendo de outro Estado, a entrega foi bem rápida. Gostei da compra.

Data: 28/09/2015 23:31:56

### Avaliação:

Autor: Pedro

Título: Capa de Chuva Santa via

Avaliação: Produto de otima qualidade, entrega antes do prazo dado pela loja. Abraços

Data: 24/09/2015 15:47:39

1 / 2 / 3 / 4 / 5

**Assine agora a nossa newsletter**  
E receba nossas melhores ofertas com descontos especiais!

Seu endereço de e-mail

OK

### Sobre a Masada

Central de atendimento  
Empresa  
Frete  
Pagamento

### Marcas

Alpinestars  
Anker  
ASW  
Chapam

Atendimento  
**(51) 3024-2712**

E-mail  
✉ [contato@masada.com.br](mailto:contato@masada.com.br)

### Masada nas Redes Sociais

Masada.com.br

Política de Privacidade  
Seja VIP  
Trocas e devoluções  
Blog Masada

Koso  
LeoVince  
Magnetron  
Sidi  
Start Racing  
Texx  
Tramontina  
+ Mais marcas...

Formas de pagamento

Depósito / Transferência: Boleto Bancário: Cartão de Crédito:

Avaliações dos consumidores no Facebook sobre a Masada

Visita Masada Moto Peças em ShopMania

Masada Imp. e Dist. de Autopeças Ltda. EPP | CNPJ: 10.619.272/0001-28 | Rua Venâncio Aires, 399 - Canudos - Novo Hamburgo - RS - 93542-030